



TEKOMBO EFAVÉRESUA  
DR. RAÚL PEÑA  
Tetã Kommbi

Instituto Nacional de  
EDUCACIÓN SUPERIOR  
DR. RAÚL PEÑA

TETÃ REKUÁI  
GOBIERNO NACIONAL

Paraguay  
de la gente

Misión: Formar profesionales de la educación altamente calificados, acorde con las necesidades socioculturales y las exigencias éticas; realizar investigaciones y ejecutar programas de extensión, implementando las políticas nacionales, en concordancia con las regionales y mundiales

INAES, mbo'chaopavé ombokshova hahakombo' e rry' ñi, omba'apo mbanete, ombokshopyry haña, hahokete mbo'chamburape, ñane retãne oñakotevahachaita, ha tekomonombi ojeretehaicha aroci, kuagy pyaha ojereteha haña, chupytã haña hembagopy ha ñuagy maymisa, okotevape, ombogutãmbu oga, tembigo ñane retãne oñakshibeyã, omboyta' yre ko ampy tuchakure ojereteha.

## RESOLUCIÓN INAES N.º 2

POR LA CUAL SE APRUEBA LA ACTUALIZACIÓN Y AJUSTE DE LA ESTRUCTURA ORGÁNICA Y FUNCIONAL DEL INSTITUTO NACIONAL DE EDUCACIÓN SUPERIOR DR. RAÚL PEÑA – INAES, CONFORME A LAS FACULTADES DEVENIDAS DEL NUEVO ESTATUTO INSTITUCIONAL.

Asunción, 12 de mayo de 2023.-

**VISTA:** La Resolución INAES N° 456 de fecha 30 de noviembre de 2022, por la cual se aprueba el estatuto institucional y la escritura pública número uno, pasada ante la escribana María del Rosario Romero de Alfonso, en la cual se protocoliza los estatutos del Instituto Nacional de Educación Superior “Dr. Raúl Peña”, teniendo en consideración la necesidad de adecuar la estructura orgánica del Instituto Nacional de Educación Superior Dr. Raúl Peña (INAES) conforme al nuevo estatuto, y, con ello, establecer las creaciones y modificaciones en dicho instrumento, para el cumplimiento de los fines de la educación superior, la misión y la visión institucionales;

**CONSIDERANDO:** Que, el artículo 9º del Estatuto del Instituto Nacional de Educación Superior Dr. Raúl Peña (INAES), aprobado en Asamblea General del 17 de noviembre de 2022, establece que “en razón de su naturaleza y sus fines como institución de educación superior, conforme con los términos de la Ley n.º 4995/13 y la Ley n.º 6223/18, la autonomía del INAES implica la plena capacidad para: a) Dictar su estatuto y normas que lo rijan, determinar sus órganos de gobierno, elegir y designar sus autoridades conforme con la Constitución y las leyes”; e) Ejercer funciones de docencia, investigación y extensión, así como actividades administrativas, financieras, económicas y de gestión del talento humano, con sujeción a las normas generales y especiales del ordenamiento jurídico nacional”;

Que, el Estatuto institucional en su TÍTULO II, DE LA ESTRUCTURA INSTITUCIONAL Y LOS ÓRGANOS DE GOBIERNO, CAPÍTULO I DE LA ESTRUCTURA INSTITUCIONAL., Art. 12.º El INAES, para el cumplimiento de sus fines, establece su estructura orgánica con los siguientes componentes.....”.-

Que, la Ley N° 4995/13 - De Educación Superior, en su artículo 2º determina “la educación superior es la que se desarrolla en el tercer nivel del sistema educativo nacional, con posterioridad a la educación media. Tiene por objeto la formación personal, académica y profesional de los estudiantes, así como la producción de conocimientos, el desarrollo del saber y del pensamiento en las diversas disciplinas y la extensión de la cultura y los servicios a la sociedad...”;

Que, el artículo 52 de la Ley N° 4995/13 dispone “los órganos de gobierno de los Institutos Superiores, su composición y atribuciones se establecerán en los estatutos, cuyas formalidades, exigencias administrativas y académicas serán reglamentadas por el Consejo Nacional de Educación Superior, respetando los principios establecidos en la Constitución Nacional”;

Que, la Ley N° 1626/00 – De la Función Pública, en su Capítulo XIII – Del Desarrollo Institucional, artículo 90, dispone “para el logro de la eficiencia administrativa y la profesionalización del personal público, se adoptarán políticas y acciones en materia de organización y funcionamiento de las dependencias de los entes estatales. Se incorporarán procedimientos y métodos de trabajo con vista al uso racional de los recursos, así como tecnologías aplicables en la gestión pública”;

Que, el Instituto Superior de Educación Dr. Raúl Peña (ISE) fue creado por Decreto del Poder Ejecutivo N.º 31003 de fecha 16 de enero de 1968 y, por Ley N° 1692 de fecha 07 de mayo de 2001, se “reconoce al Instituto Superior de Educación Dr. Raúl Peña, como una Institución de Educación Superior con autonomía institucional”;

Que, la Ley N° 6.223/18 del 24 de noviembre de 2018, que modifica y amplía la Ley N° 1.692/01 establece en su Art. 1º: “Reconócese al Instituto Superior de Educación “Dr. Raúl Peña” como Instituto Nacional de Educación Superior, de la ciudad de Asunción, del sector estatal, con autonomía y autarquía, de derecho público, con personería jurídica y patrimonio propio”;

Que, la Resolución INAES N° 456/22, “En la cual se aprueba el estatuto institucional” y la escritura pública número uno, pasada ante la escribana María del Rosario Romero de Alfonso, en la cual se protocoliza los estatutos del Instituto Nacional de Educación Superior “Dr. Raúl Peña”.-

Que, la RESOLUCIÓN INAES N° 53/2021 “POR LA CUAL SE APRUEBA LA ACTUALIZACIÓN Y AJUSTE DE LA ESTRUCTURA ORGÁNICA Y FUNCIONAL DEL INSTITUTO NACIONAL DE EDUCACIÓN SUPERIOR DR. RAÚL PEÑA – INAES, DE ESTA CAPITAL.”.

Visión: Constituirse en una institución líder en la construcción y validación de innovaciones educativas, con un enfoque personalista, ético e integrador, reconocida por su excelencia académica a nivel nacional, regional y mundial.

INAES jehachakopy: INAES mbo'chaopavé ombokshova, ombokshopyry haña, hahokete mbo'chamburape, ñane retãne oñakotevahachaita, tekomonombi ojeretehaicha aroci, kuagy pyaha ojereteha haña, chupytã haña hembagopy ha ñuagy maymisa, okotevape, ombogutãmbu oga, tembigo ñane retãne oñakshibeyã, omboyta' yre ko ampy tuchakure ojereteha.





TERONBO'EPAYÉNSUA  
DR. RAÚL PEÑA  
Tetã Remimĩmbỹ

Instituto Nacional de  
EDUCACIÓN SUPERIOR  
DR. RAÚL PEÑA

TETĀ REKUĀI  
GOBIERNO NACIONAL

Paraguay  
de la gente

Misión: Formar profesionales de la educación altamente calificados, acorde con las necesidades socioculturales y las exigencias éticas; realizar investigaciones y ejecutar programas de extensión, implementando las políticas nacionales, en concordancia con las regionales y mundiales.

INAES, mbo'ehapavé ombokshova'ishokombo'e'eyg'ũ, omba'apo'embarete, ombokshopyry ha'gua'hekopete mbo'ehakusape, ñane retĩme ombokshove'ha'chaita, ha' tekomonokĩmbỹ ojerehũcha'areĩ, itaagy'pyaha'ojekũtu'ha'gua, oĩmũyũha'ha'gua'hambyopyry ha'ituaagy' maymĩva' oĩkotere'vaga, ombogũtũmbũvo' opa' tẽmbĩapo' ñane retĩme oĩasĩmbỹhũva, omboksho' yre' ko' asy' tũchakũre' oĩjapũva.

**RESOLUCIÓN INAES N.º 2**

**POR LA CUAL SE APRUEBA LA ACTUALIZACIÓN Y AJUSTE DE LA ESTRUCTURA ORGÁNICA Y FUNCIONAL DEL INSTITUTO NACIONAL DE EDUCACIÓN SUPERIOR DR. RAÚL PEÑA – INAES, CONFORME A LAS FACULTADES DEVENIDAS DEL NUEVO ESTATUTO INSTITUCIONAL.**

Que, en congruencia a lo dispuesto en el artículo 13º del Estatuto Institucional “La estructura organizacional será establecida en el organigrama institucional aprobado por Resolución de la Dirección General con acuerdo del Consejo Superior Institucional. Los estamentos de la Asamblea General, la Dirección General, el Consejo Superior Institucional, las Direcciones y la Secretaría General son de carácter fijo y permanente. Las Coordinaciones Generales, los Departamentos, las Coordinaciones de carreras, programas y unidades serán creados y definidos conforme con las necesidades y requerimientos institucionales”;

Que, el Art. 53 de la Ley N° 4995/13 – de Educación Superior - dispone que “los Institutos Superiores serán dirigidos por un Director General” y como tal es atribución de la Dirección General disponer las medidas conducentes a la adecuada gestión institucional.

Que, la Resolución INAES N.º 1/23, suscripta por el presidente y secretario de la Asamblea General, reconoce como Directora General del Instituto Nacional de Educación Superior “Dr. Raúl Peña” para el periodo 2023-2027 a la Doctora Claudelina Cantalicia Marín Gibbons y le faculta a realizar actos y gestiones administrativas en representación de la institución.

**Por tanto, y en uso de sus atribuciones,**

**LA DIRECTORA GENERAL  
DEL INSTITUTO NACIONAL DE EDUCACIÓN SUPERIOR Dr. Raúl Peña**

**RESUELVE:**

Art. 1º - **APROBAR** la actualización y ajuste de la estructura orgánica y funcional del Instituto Nacional de Educación Superior “Dr. Raúl Peña” – INAES, conforme a las características y detalles del anexo que forma parte de la presente resolución.

Art. 2º.- **COMUNICAR** a quienes corresponda y, cumplido, archivar. -

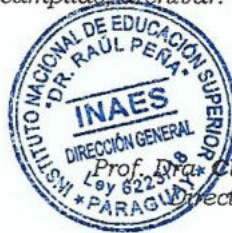

*Claudelia Marin Gibbons*  
Prof. Dra. Claudelina Marín Gibbons  
Directora General, INAES

Visión: Constituirse en una institución líder en la construcción y validación de innovaciones educativas, con un enfoque personalista, ético e integrador, reconocida por su excelencia académica a nivel nacional, regional y mundial.

INAES jehokshokopy: INAES mbo'ehapavé ombokshova'ishokombo'e'eyg'ũ, ombokshove'ha'chaita ha' tekomonokĩmbỹ ombokshove'ha'chaita, tekomonokĩmbỹ ojerehũcha'areĩ, itaagy'pyaha'ojekũtu'ha'gua, oĩmũyũha'ha'gua'hambyopyry ha'ituaagy' maymĩva' oĩkotere'vaga, ombogũtũmbũvo' opa' tẽmbĩapo' ñane retĩme oĩasĩmbỹhũva, omboksho' yre' ko' asy' tũchakũre' oĩjapũva.



Misión: Formar profesionales de la educación altamente calificados, acorde con las necesidades socioculturales y las exigencias éticas, realizar investigaciones y ejecutar programas de extensión, implementando las políticas nacionales, en concordancia con las regionales y mundiales

INAES, mba'e chupavé ombobekéva nichokombo'e nopy'á, omba'apo mbarete, ombokatury bagua hekope'i mbo' charakurape, hame netime oritokotobachaita, ha tikomomoni'ny oparachuha aver, kuaapy pyahu ejejuba bagua, chopotyka bagua hembopye ha ikuaapy maymava ekochevape, ombogotakuévo opa hembapo hame netime oritokotobachaita, ombotyka'nye ko' asapy hachakura opapáva.

RESOLUCIÓN INAES N.º 2

POR LA CUAL SE APRUEBA LA ACTUALIZACIÓN Y AJUSTE DE LA ESTRUCTURA ORGÁNICA Y FUNCIONAL DEL INSTITUTO NACIONAL DE EDUCACIÓN SUPERIOR DR. RAÚL PEÑA – INAES, CONFORME A LAS FACULTADES DEVENIDAS DEL NUEVO ESTATUTO INSTITUCIONAL.

ANEXOS RESOLUCIÓN INAES N.º 2/23

ANEXO I- Estructura Orgánica INAES

1. ASAMBLEA GENERAL

2. CONSEJO SUPERIOR INSTITUCIONAL

3. DIRECCIÓN GENERAL

3.1. Asesoría Jurídica

3.1.1. Unidad de Asistencia Jurídica

3.1.2. Unidad de Mediación e Investigación Administrativa

3.2. Áreas

3.2.1. Auditoría Interna

3.2.2. Transparencia y Anticorrupción

3.2.3. Asuntos Lingüísticos

4. SECRETARÍA GENERAL

4.1. Unidad de Gestión Documental

4.2. Unidad de Archivo General

4.3. Unidad de Información y Atención al Ciudadano

5. DIRECCIÓN ACADÉMICA

5.1. Asesoría de Carreras

5.2. Secretaría

5.3. Coordinación General Académica

5.3.1. Secretaría

5.3.2. Departamento de Educación Inicial y Escolar Básica

5.3.2.1. Secretaría

5.3.2.1. Coordinaciones de Carreras

5.3.3. Departamento de Educación en Ciencias Básicas y Tecnología

5.3.3.1. Secretaría

5.3.3.1. Coordinaciones de Carreras

5.3.4. Departamento de Educación en Lenguas

5.3.4.1. Secretaría

5.3.4.1. Coordinaciones de Carreras

5.3.5. Departamento de Educación Artística

5.3.5.1. Secretaría

5.3.5.1. Coordinación de Carrera

5.3.6. Departamento de Educación en Ciencias Sociales y Ciencias de la Educación

5.3.6.1. Secretaría

5.3.6.1. Coordinaciones de Carreras

5.3.7. Departamento de Programas de Postgrado

5.3.7.1. Secretaría

5.3.7.1. Coordinaciones de Programas

5.3.8. Departamento de Educación a Distancia

5.3.8.1. Secretaría

5.3.8.1. Coordinación de carreras y programas

5.4. Coordinación General Técnica

5.4.1. Secretaría

5.4.2. Departamento de Admisión y Registro Académico

5.4.2.1. Unidad de Pregrado y Grado

5.4.2.2. Unidad de Postgrado

5.4.3. Departamento de Desarrollo Estudiantil

5.4.3.1. Unidad de Desarrollo personal y profesional del estudiante

5.4.3.2. Unidad de Orientación Académica

Visión: Constituirse en una institución líder en la construcción y validación de innovaciones educativas, con un enfoque personalista, ético e integrador, reconocida por su excelencia académica a nivel nacional, regional y mundial.

INAES jehachaukapy: INAES mba'e hasapavé ombakirapy'á, ombachaita ha ombomoni'ny bakumbe'nye pyahu, ukangapokáva maymáre bagichabáicha, hekoparite ha hembapy rupive, ukomoni'ny oparachuha aver, parichasaita, hame neti ha asapy hachakura opapáva.





Misión: Formar profesionales de la educación altamente calificados, acorde con las necesidades socioculturales y las exigencias éticas, realizar investigaciones y ejecutar programas de extensión, implementando las políticas nacionales, en concordancia con las regionales y mundiales

INAES, mbo chacojare ombokobosha nichokombo' e rapy' ũ, omba' apo mbarok, ombokotapary hagua hokopete mbo' chakokotage, hũno mĩtĩme orokotep' hũchũto, ha hokomemĩtĩme operamũchũta avũt, kũapary pyũta ojekũũta hagua, chũpũtyka hagua hũmbĩapopy ha ikũapary maysĩva eokotep'vape, ombogũabũkũe opa hũmbĩapo hũno mĩtĩme okũũmbĩtyva, ombokot' ĩm ko rapy' hũchũkũe ojekũũto.

## RESOLUCIÓN INAES N.º 2

POR LA CUAL SE APRUEBA LA ACTUALIZACIÓN Y AJUSTE DE LA ESTRUCTURA ORGÁNICA Y FUNCIONAL DEL INSTITUTO NACIONAL DE EDUCACIÓN SUPERIOR DR. RAÚL PEÑA – INAES, CONFORME A LAS FACULTADES DEVENIDAS DEL NUEVO ESTATUTO INSTITUCIONAL.

### 5.4.4. Departamento de Recursos del Aprendizaje e Investigación

- 5.4.4.1. Unidad de Referencia, Información y Préstamo.
- 5.4.4.2. Unidad de Procesos Técnicos
- 5.4.4.3. Unidad de Conservación de incremento del acervo bibliográfico
- 5.4.4.4. Unidad de Tecnología Educativa

### 5.4.5. Departamento de Práctica Profesional

- 5.4.5.1. Unidad de Pregrado y Grado.
- 5.4.5.2. Unidad de Postgrado.

### 5.4.6. Departamento de Desarrollo y Diseño Curricular

- 5.4.6.1. Unidad de Proyectos de Pregrado
- 5.4.6.2. Unidad de Proyectos de Grado
- 5.4.6.3. Unidad de Proyectos de Postgrado

## 6. DIRECCIÓN DE INVESTIGACIÓN

### 6.1. Secretaría

### 6.2. Departamento de Proyectos e Investigación

- 6.2.1. Unidad de Investigación Intra Institucional
- 6.2.1. Unidad de Investigación Interinstitucional

### 6.3. Departamento de Publicación

- 6.3.1. Unidad de Diseño y Diagramación
- 6.3.2. Unidad de Publicación Periódicas
- 6.3.3. Unidad de Publicaciones de Carrera y Programas

### 6.4. Departamento de Trabajo Final de Carreras y Programas

- 6.4.1. Unidad de Procesamiento de TFG
- 6.4.2. Unidad de Procesamiento de Tesis

## 7. DIRECCIÓN DE VINCULACIÓN Y EXTENSIÓN

### 7.1. Secretaría

### 7.2. Departamento de Vinculación Social

- 7.2.1. Unidad de Extensión
- 7.2.2. Unidad de Cultura

### 7.3. Departamento de Relaciones Interinstitucionales

- 7.3.1. Unidad de Convenios y Cooperación
- 7.3.2. Unidad de Responsabilidad Social

## 8. DIRECCIÓN DE GESTIÓN DEL TALENTO HUMANO

### 8.1. Secretaría

### 8.2. Departamento de Selección y Administración del Talento Humano

- 8.2.1. Unidad de Control, Movimiento y Legajos
- 8.2.2. Unidad de Selección y Concursos
- 8.2.3. Unidad de Sueldos y Beneficios

### 8.3. Departamento de Desarrollo del Talento Humano

- 8.3.1. Unidad de Capacitación y Evaluación del Desempeño
- 8.3.2. Unidad de Bienestar Social
  - 8.3.2.1. Sección Servicios

## 9. DIRECCIÓN DE ADMINISTRACIÓN Y FINANZAS

### 9.1. Secretaría

### 9.2. Unidad Operativa de Contrataciones

### 9.3. Departamento Administrativo

- 9.3.1. Unidad de Patrimonio
- 9.3.2. Unidad de Informática
- 9.3.3. Unidad de Servicios Generales

Visión: Constituirse en una institución líder en la construcción y validación de innovaciones educativas, con un enfoque presencial, físico e integrado, reconocida por su excelencia académica e investigación regional y mundial.

INAES jehochakotapy: INAES mbo chacojare ombokobosha' ũ, ombokobosha ha ombokobosha hokombo' epy' jũhũ, okũaparyokũva maysĩmĩve hũchũhũchũ, hokopete ha hũmbĩapo rapy, okomemĩtĩme operamũchũta avũt, kũapary pyũta ojekũũta hagua, chũpũtyka hagua hũmbĩapopy ha ikũapary maysĩva eokotep'vape, ombogũabũkũe opa hũmbĩapo hũno mĩtĩme okũũmbĩtyva, ombokot' ĩm ko rapy' hũchũkũe ojekũũto.





Misión: Formar profesionales de la educación altamente calificados, acorde con las necesidades socioculturales y las exigencias éticas, realizar investigaciones y ejecutar programas de extensión, implementando las políticas nacionales, en concordancia con las regionales y mundiales

INAES, mbö chapevê ombokokosa ñichokómbe' e ryry'ni, omba' apo mbueite, ombokotape'ry ha'gna heko'pote mbö' o'hamoké'ape, ñamo' o'ñikoto'o'ñichaité, ha' ñikomokó'ombe' maramba'ha' mbö, kua'ary' p'vahu' o'icubú ha'gna, o'hy'p' e' la ha'gna ombapopy' ha' kua'ary' may'mava' o'ko'ové'vape, ombog'atá'vape opa' ombog'o' ñamo' o'ñikoto'o'ñichaité, ombokó'ha' jasy' ko' o'p'ry' ñichokó'mbe' o'ñikoto'o'

**RESOLUCIÓN INAES N.º 2**

**POR LA CUAL SE APRUEBA LA ACTUALIZACIÓN Y AJUSTE DE LA ESTRUCTURA ORGÁNICA Y FUNCIONAL DEL INSTITUTO NACIONAL DE EDUCACIÓN SUPERIOR DR. RAÚL PEÑA – INAES, CONFORME A LAS FACULTADES DEVENIDAS DEL NUEVO ESTATUTO INSTITUCIONAL.**

**9.4. Departamento Financiero**

- 9.4.1. Unidad de Tesorería
- 9.4.2. Unidad de Contabilidad
- 9.4.3. Unidad de Presupuesto
- 9.4.4. Unidad de Rendición de Cuentas

**10. DIRECCIÓN DE PLANIFICACIÓN Y ASEGURAMIENTO DE LA CALIDAD INSTITUCIONAL**

**10.1. Secretaría**

**10.2. MECIP**

**10.3. Departamento de Aseguramiento de la Calidad**

- 10.3.1. Unidad de Evaluación
- 10.3.2. Unidad de Estadística

**10.4. Departamento de Planificación**

- 10.4.1. Unidad de Planificación
- 10.4.2. Unidad Ejecutora de Programas y Proyectos
- 10.4.3. Unidad de Gestión de Riesgos

**10.5. Departamento de Tecnología de la Información y la Comunicación**

- 10.5.1. Unidad de Desarrollo y Aplicación de Sistemas
- 10.5.2. Unidad de Comunicación
- 10.5.3. Unidad Fortalecimiento y Desarrollo Institucional



Visión: Constituirse en una institución líder en la constitución y validación de innovaciones educativas, con un enfoque permanente, ético e integrador, reconocida por su excelencia académica e investigación regional y mundial.

INAES jeheshaukapy' INAES mbö chapevê'vê ombokotape'ry' ñ. omba'ha'ba'ha' ha' omba'ha'ba'ba'ha' lakombe'ry' ryry'ni, ombog'atá'vape may'mava'vape bap'cha'ba'ba'ha, heko'pote'ba' ha' ñamo' o'ñikoto'o'ñichaité, ombokó'ha' jasy' ko' o'p'ry' ñichokó'mbe' o'ñikoto'o'.



TEKOMBO PAVÉ REGUA  
DR. RAÚL PEÑA  
Yva Remimambé

Instituto Nacional de  
EDUCACIÓN SUPERIOR  
DR. RAÚL PEÑA

Paraguay  
de la gente

■ TETÁ REKUÁI  
■ GOBIERNO NACIONAL

Misión: Formar profesionales de la educación altamente calificados, acorde con las necesidades socioculturales y las exigencias éticas; realizar investigaciones y ejecutar programas de extensión, implementando las políticas nacionales, en concordancia con las regionales y mundiales

INAES, mbo chaopavé ombolokóva ñehekombó'e tyty'á, omba' apo mbaréte, ombokatu'py'ry ha'gua hokopete mbo'charaku'rape, ñane re'ateme ofe'itokove'haichaite, ha' tekomorambý ojerure'haicha avei, kuapý py'aba ojéjaba ha'gua, obupyt'va ha'gua hembiapopy ha'kuapý maymáva okotove'vape, omboguatávévo opa tembapo ñane re'ateme o'e'isambý'va, ombopy'e y're ko arapy tuichakúere ojéjapóva.

RESOLUCIÓN INAES N.º 2

POR LA CUAL SE APRUEBA LA ACTUALIZACIÓN Y AJUSTE DE LA ESTRUCTURA ORGÁNICA Y FUNCIONAL DEL INSTITUTO NACIONAL DE EDUCACIÓN SUPERIOR DR. RAÚL PEÑA - INAES, CONFORME A LAS FACULTADES DEVENIDAS DEL NUEVO ESTATUTO INSTITUCIONAL.

A N E X O I I O r g a n i g r a m a E S T R U C T U R A L

ORGANIGRAMA GENERAL

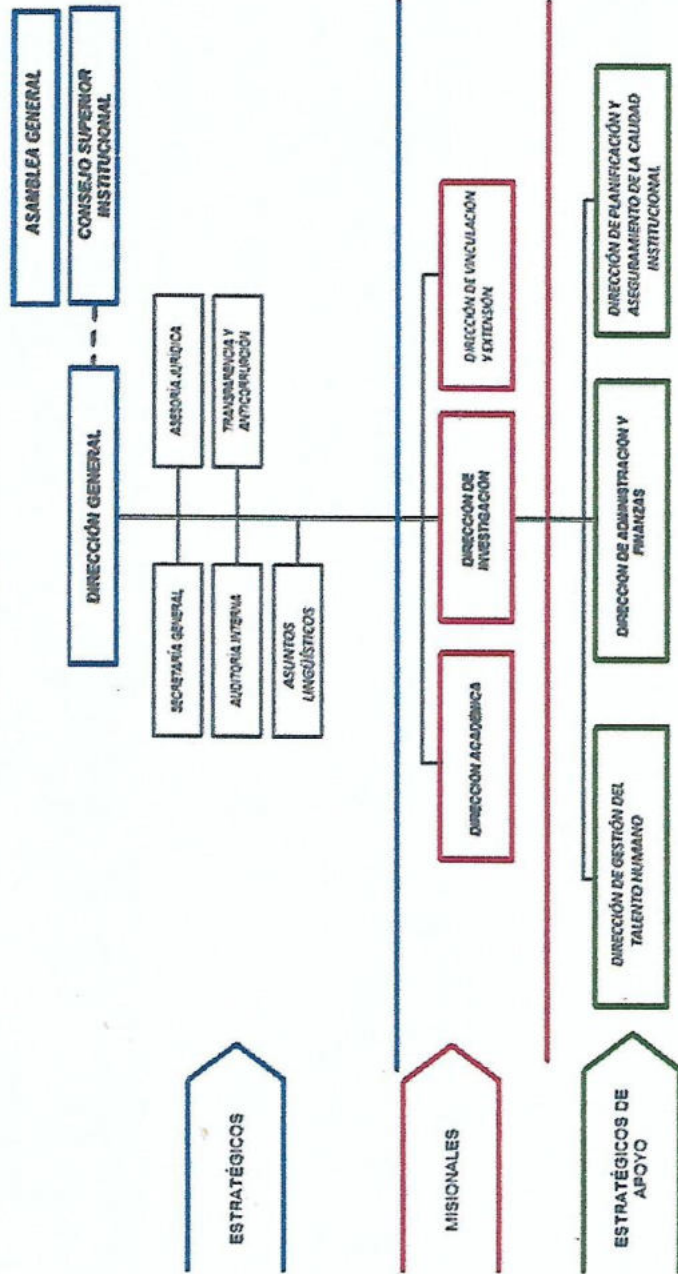

Visión: Constituirse en una institución líder en la construcción y validación de innovaciones educativas, con un enfoque personalista, ético e integrador, reconocida por su excelencia académica a nivel nacional, regional y mundial.





TEKOMPOTEPAVEREGUA  
DR. RAÚL PEÑA  
1'ra República

Instituto Nacional de  
EDUCACIÓN SUPERIOR  
DR. RAÚL PEÑA

Paraguay  
de la gente

TETÁ REKUAI  
GOBIERNO NACIONAL

Misión: Formar profesionales de la educación altamente calificados, acorde con las necesidades socioeconómicas y las exigencias éticas; realizar investigaciones y ejecutar programas de extensión, implementando las políticas nacionales, en concordancia con las regionales y mundiales

INAES, mbo ehaopavé ombolédava fehekombó o py'ý'ú, omba' ago mbarete, ombokatu'py'ry ha'gua hekopete mbo' eharakutepa, hana retãno eñekore'e'haichaito, ha tekonomo'ũmbý ojerueháicha ave', kuasý py'aha ojéicha ha'gua, eha'py'cha ha'gua hembiaropy ha'kuasý mayma'ra oikotepé'ra, omboguanakue'ro opa tembiapo hane retãno oñestímby'ý'va, embo'yke y're ko atepy' tutehakuere ojéipó'va.

RESOLUCIÓN INAES N.º 2

POR LA CUAL SE APRUEBA LA ACTUALIZACIÓN Y AJUSTE DE LA ESTRUCTURA ORGÁNICA Y FUNCIONAL DEL INSTITUTO NACIONAL DE EDUCACIÓN SUPERIOR DR. RAÚL PEÑA – INAES, CONFORME A LAS FACULTADES DEVENIDAS DEL NUEVO ESTATUTO INSTITUCIONAL.

ORGANIGRAMA DE LA DIRECCIÓN GENERAL

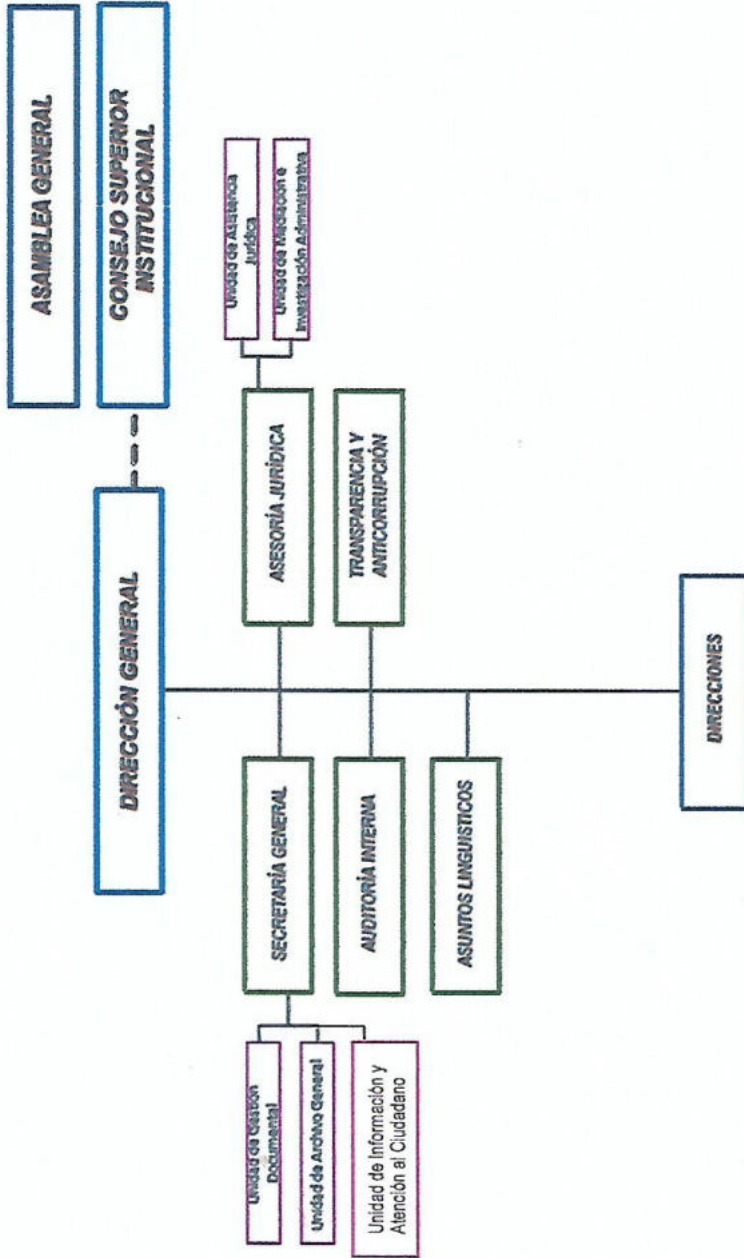

Visión: Constituirse en una institución líder en la construcción y validación de innovaciones educativas, con un enfoque personalista, ético e integrador, reconocida por su excelencia académica a nivel nacional, regional y mundial.

INAES fehekota'ary: INAES mbo ehaopavé ombokotepa'á, ombolédava tekombó'opy py'ry'ha, eñekore'e'va mayma'ra ha'guacháicha, tekopetã ha' hembi'py' ry'ha, oñekore'e'va tekombó'opy py'ry'ha, eñekore'e'va mayma'ra ha'guacháicha, tekopetã ha' hembi'py' ry'ha, hana retã ha' arapy' tutehakuere jave'e'ra.

Teléfono: 0962 324 734 www.inaes.edu.py • Correo: [secretariageneral@inaservirtual.edu.py](mailto:secretariageneral@inaservirtual.edu.py)

Paraguay  
de la gente

TEKOMBO'ERAVÉREGUA  
DR. RAÚL PEÑA  
Yeta Rememburuby

Instituto Nacional de  
EDUCACIÓN SUPERIOR  
DR. RAÚL PEÑA

TETÁ REKUAI  
GOBIERNO NACIONAL

Misión: Formar profesionales de la educación altamente calificados, acorde con las necesidades socioculturales y las exigencias éticas; realizar investigaciones y ejecutar programas de extensión, implementando las políticas nacionales, en concordancia con las regionales y mundiales

INAES, mbo chaopavé ombokakóva ñehakombo'e rypy ò, omba' apo mbarete, ombokaturupy, haña hekote mbo eharakutrape, ñane retãne oñekoterechaitre, ha tekomonarãmbý ojeturachaita avei, kuapary pyata ojéichu haña, oharpyta haña tembiapo ha iturapy maymáva okoterevape, omboguatuvé opa tembiapo ñane retãne oñekombyháva, omboky'jre ko angy tuichakutere ojéicháva.

## RESOLUCIÓN INAES N.º 2

POR LA CUAL SE APRUEBA LA ACTUALIZACIÓN Y AJUSTE DE LA ESTRUCTURA ORGÁNICA Y FUNCIONAL DEL INSTITUTO NACIONAL DE EDUCACIÓN SUPERIOR DR. RAÚL PEÑA – INAES, CONFORME A LAS FACULTADES DEVENIDAS DEL NUEVO ESTATUTO INSTITUCIONAL.

### DIRECCIÓN ACADÉMICA

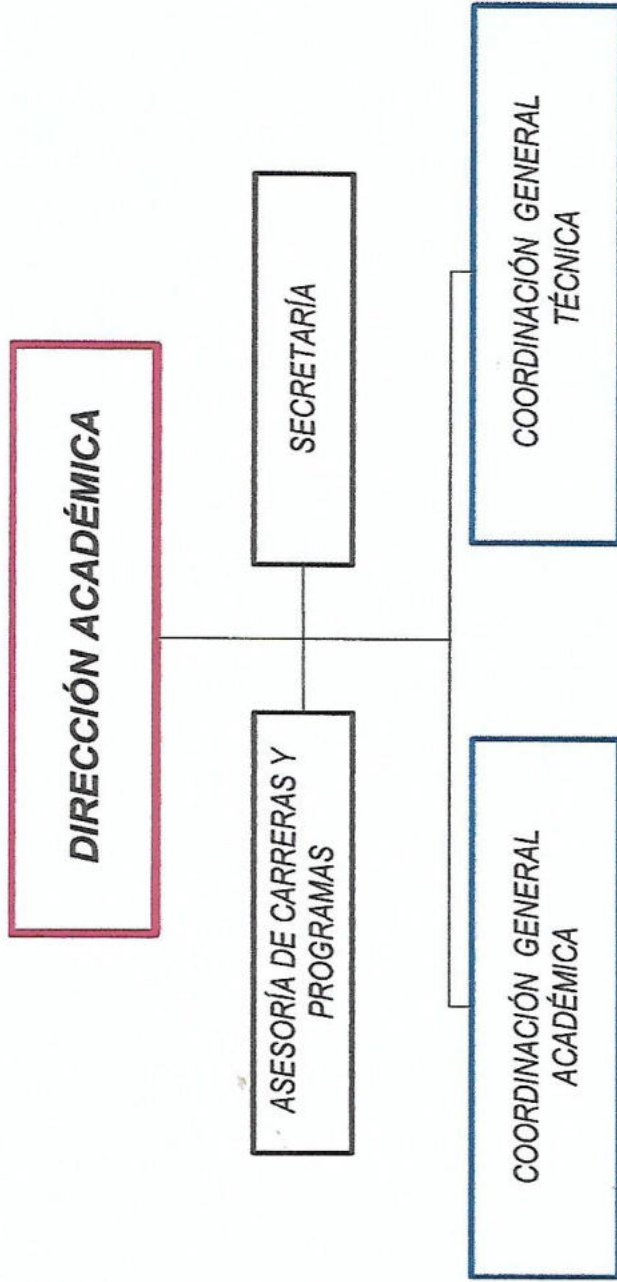

Visión: Constituirse en una institución líder en la construcción y validación de innovaciones educativas, con un enfoque personalista, ético e integrador, reconocido por su excelencia académica a nivel nacional, regional y mundial.





TEKOMBO'EPAVÉREGUA  
DR. RAUL PEÑA  
Y Tetá Remimembé

Instituto Nacional de  
EDUCACIÓN SUPERIOR  
DR. RAUL PEÑA

■ **TETÁ REKUÁI**  
■ **GOBIERNO NACIONAL**

Paraguay  
de la gente

Misión: Formar profesionales de la educación altamente calificados, acorde con las necesidades socioculturales y las exigencias éticas; realizar investigaciones y ejecutar programas de extensión, implementando las políticas nacionales, en concordancia con las regiones y municipalidades

INAES, mbo etnopavé entohokóva hehokombo' e tyty' ñ, omba' apo mberete, ombokaturapy' haña hekopete mbo eharakuetrape, ñane re'itane ofekokere'haichaite, ha tekonomarimby ojerucháicha avot, kuasapy py'aita ojéjuba haña, obapytyka haña hembiapopy ha ikuasapy maymáva okotevéape, omboguatikuévo opa tembiapo ñane re'itane ehe'itambýhiva, ombopyke yre ko arepy tuichakúere ojéjapóva.

**RESOLUCIÓN INAES N.º 2**

**POR LA CUAL SE APRUEBA LA ACTUALIZACIÓN Y AJUSTE DE LA ESTRUCTURA ORGÁNICA Y FUNCIONAL DEL INSTITUTO NACIONAL DE EDUCACIÓN SUPERIOR DR. RAUL PEÑA – INAES, CONFORME A LAS FACULTADES DEVENIDAS DEL NUEVO ESTATUTO INSTITUCIONAL.**

**ORGANIGRAMA DE LA COORDINACIÓN GENERAL ACADÉMICA**

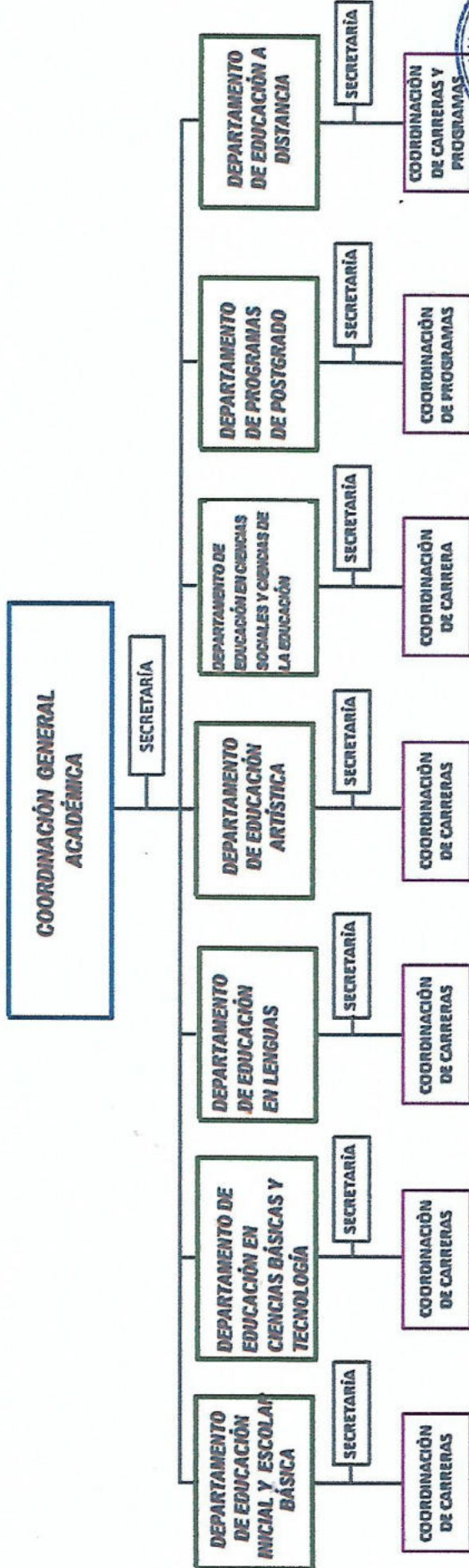

Visión: Constituirse en una institución líder en la construcción y validación de innovaciones educativas, con un enfoque personalista, ético e integrador, reconocida por su excelencia académica a nivel nacional, regional y mundial.

INAES hehokochakary: INAES mbo etnopavé ombakarepy ñ, ombakarepy ha ombomondéva tekombo' epy py'aita, etnopavé ha ombomondéva tekombakarepy, tekombakarepy ha ombomondéva tekombakarepy, tekombakarepy ha ombomondéva tekombakarepy.



TEKOMBOERAVÉREGUA  
DR. RAÚL PEÑA  
Y Ella Rememoriando

Instituto Nacional de  
EDUCACIÓN SUPERIOR  
DR. RAÚL PEÑA

Paraguay  
de la gente

■ TETÁ REKUÁI  
■ GOBIERNO NACIONAL

Misión: Formar profesionales de la educación altamente calificados, acorde con las necesidades socioculturales y las exigencias éticas; realizar investigaciones y ejecutar programas de extensión, implementando las políticas nacionales, en coordinación con las regiones y municipios

INAES, mbo etacopavé ombotokóva febakombo e epy á, omba'apo mbarere, ombokastapyry, haña fekopete mbo charakutrape, haña realame obakoterehaichaire, ha tekomomomby ejerurakicha avei, kuapary pyaha ojeha: haña, obapyvka haña hembiapopy ha kuapary maymáva eketerevape, omboguatávoo opa tembiapo haña realame eketerehaichaire, ombokyo jro ko anpy tuichakure ojehapáva.

**RESOLUCIÓN INAES N.º 2**

**POR LA CUAL SE APRUEBA LA ACTUALIZACIÓN Y AJUSTE DE LA ESTRUCTURA ORGÁNICA Y FUNCIONAL DEL INSTITUTO NACIONAL DE EDUCACIÓN SUPERIOR DR. RAÚL PEÑA – INAES, CONFORME A LAS FACULTADES DEVENIDAS DEL NUEVO ESTATUTO INSTITUCIONAL.**

**ORGANIGRAMA DE LA COORDINACIÓN GENERAL TÉCNICA**

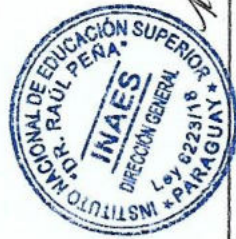
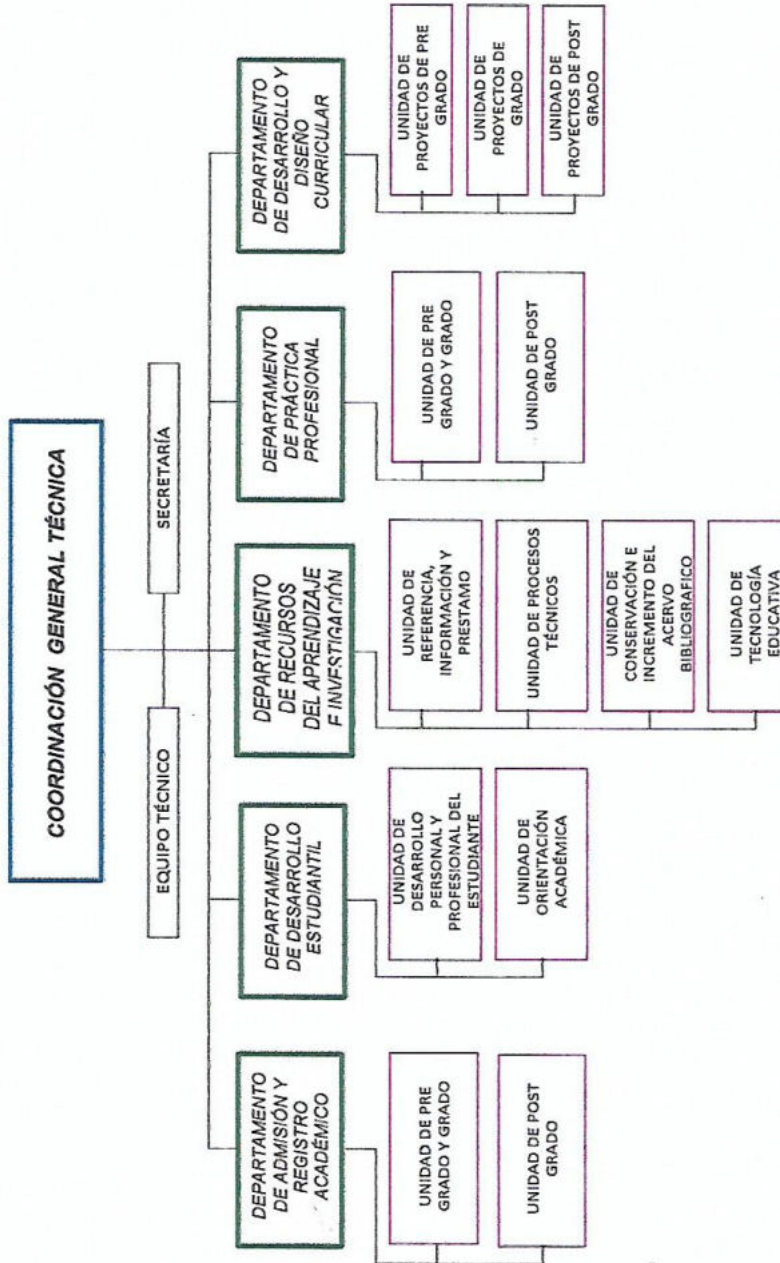

Visión: Constituirse en una institución líder en la construcción y validación de innovaciones educativas, con un enfoque personocéntrico, ético e integrador, reconocida por su excelencia académica a nivel nacional, regional y mundial.

INAES jehachakary: INAES mbo etacopavé ombokotrapu á, ombokotere ha ombokomomáva tekombo epy pyahu, etangarekova maymáva tepehaichaire, tekopete ha kombyry neva, oikomoba ekuava hembiapo poraesa roba, haña reala ha anpy tuichakure javevete.



TEKOMBO EPAVĀREGUA  
DR. RAÚL PEÑA  
'I Teti Remimemby

Instituto Nacional de  
EDUCACIÓN SUPERIOR  
DR. RAÚL PEÑA

TETÁ REKUÁI  
GOBIERNO NACIONAL

Paraguay  
de la gente

Misión: Formar profesionales de la educación altamente calificados, acorde con las necesidades socioeconómicas y las exigencias éticas; realizar investigaciones y ejecutar programas de extensión, implementando las políticas nacionales, en concordancia con las regionales y mundiales

INAES, mbo ehaopavé ombolokóva ñehelkombo'e tyty'ũ, omba'apo mbarate; ombokatuopy' bagua hekopete mbo'charakuérape, ñane retãme oñekretévachaita, ha tekonomorãmbý ojerureháicha avei, kuasapy pycha ojéjũha bagua, obupy'ryka bagua hembiapopy ha ikuasapy maymáva okotevape, omboguatukévo opa tembapo ñane retãme oñesimby'hyva, ombopy'ke yro ko arapy tũchakuére ojéjapóva.

RESOLUCIÓN INAES N.º 2

POR LA CUAL SE APRUEBA LA ACTUALIZACIÓN Y AJUSTE DE LA ESTRUCTURA ORGÁNICA Y FUNCIONAL DEL INSTITUTO NACIONAL DE EDUCACIÓN SUPERIOR DR. RAÚL PEÑA – INAES, CONFORME A LAS FACULTADES DEVENIDAS DEL NUEVO ESTATUTO INSTITUCIONAL.

DIRECCIÓN DE INVESTIGACIÓN

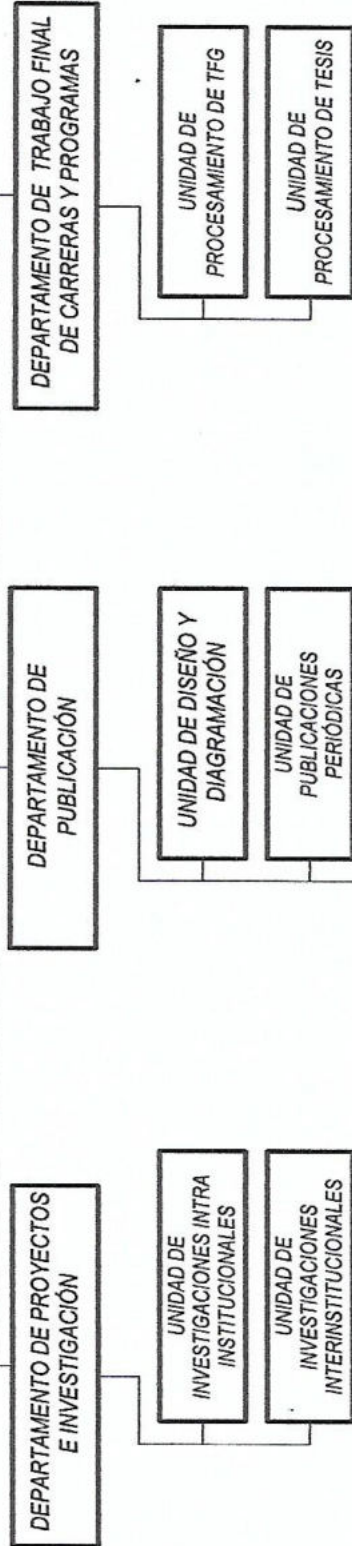

Visión: Constituirse en una institución líder en la construcción y validación de innovaciones educativas, que contribuya al desarrollo humano, social, cultural y científico del país y del mundo.  
Visión: Constituirse en una institución líder en la construcción y validación de innovaciones educativas, que contribuya al desarrollo humano, social, cultural y científico del país y del mundo.



TEKONROPAVEREGUA  
DR. RAÚL PEÑA  
Yca Remimombi

Instituto Nacional de  
EDUCACIÓN SUPERIOR  
DR. RAÚL PEÑA

Paraguay  
de la gente

■ TETÁ REKUÁI  
■ GOBIERNO NACIONAL

Misión: Formar profesionales de la educación altamente calificados, acorde con las necesidades socioeconómicas y las exigencias éticas; realizar investigaciones y ejecutar programas de extensión, implementando las políticas nacionales, en concordancia con las regionales y municipales

INAES, mbo ehaopavé ombobeková flehekombó e rpy'á, omba'ápo mbarere, ombokitupvy' hágua hekopete mbo charakurape, ñane retáme oheikotevichaichaité, ha tekomonorimby' ojerevichaicha avei, kuasapy py'aba ojéjuba hágua, olupvytyka hágua hembiapopy ha kuasapy maymáva ekotevévape, omboguatukuvé opa tembiapo ñane retáme oheisámbyhýva, omboyke yre ko arapy tuichakúre ojéjapáva.

## RESOLUCIÓN INAES N.º 2

POR LA CUAL SE APRUEBA LA ACTUALIZACIÓN Y AJUSTE DE LA ESTRUCTURA ORGÁNICA Y FUNCIONAL DEL INSTITUTO NACIONAL DE EDUCACIÓN SUPERIOR DR. RAÚL PEÑA – INAES, CONFORME A LAS FACULTADES DEVENIDAS DEL NUEVO ESTATUTO INSTITUCIONAL.

### DIRECCIÓN DE VINCULACIÓN Y EXTENSIÓN

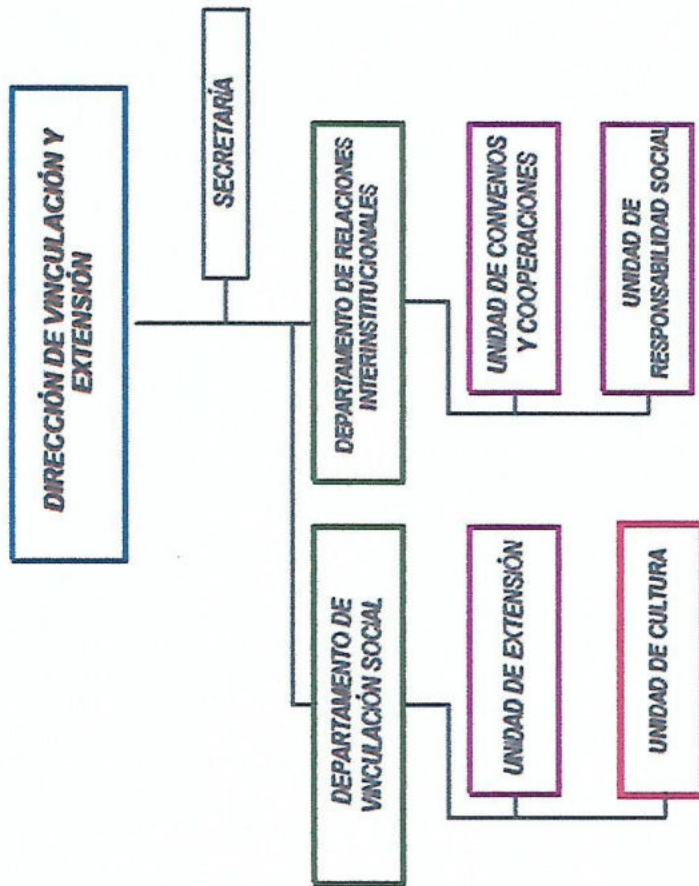

Visión: Constituirse en una institución líder en la construcción y validación de innovaciones educativas, con un enfoque personalista, ético e integrador, reconocido por su excelencia académica a nivel nacional, regional y mundial.

INAES jhichaikapy: INAES mbo ehaopavé omoakárapu á, omoakáreha ha omoenondéva tekombó epy py'atu, ohangarekóva maymavare tepichakáicha, tekoporeha ha rombyty ryruve, olemombá egueséva hembiapo porárea reha, ñane retá ha arapy tuichakua javeréve.



TEKOMBO E PAVEREGUA  
DR. RAÚL PEÑA  
Tetã Remimomby

Instituto Nacional de  
EDUCACIÓN SUPERIOR  
DR. RAÚL PEÑA

Paraguay  
de la gente

TETÁ REKUÁI  
GOBIERNO NACIONAL

Misión: Formar profesionales de la educación altamente calificados, acorde con las necesidades socio-culturales y las exigencias éticas; realizar investigaciones y ejecutar programas de extensión, implementación de las políticas nacionales, en coordinación con las regionales y municipales

INAES, mbo chaopavé omboketóva ñehakombo'e rypý ù, omba apo mbareté, ombekatapupy haigua hekopete mbo'charakúrape, ñane reñame oñekotekochaité, ha tekonoerámby ojerurechácha avei, kuapý pycha ojéjumu haigua, chaupytka haigua hemblaopopy ha kuapý maymáva oikotekóvape, omboguatakúvo opa tembiapo ñane reñame oñekotekochaité, ombok'e yre ko arapy tuichakure ojéjapóva.

RESOLUCIÓN INAES N.º 2

POR LA CUAL SE APRUEBA LA ACTUALIZACIÓN Y AJUSTE DE LA ESTRUCTURA ORGÁNICA Y FUNCIONAL DEL INSTITUTO NACIONAL DE EDUCACIÓN SUPERIOR DR. RAÚL PEÑA – INAES, CONFORME A LAS FACULTADES DEVENIDAS DEL NUEVO ESTATUTO INSTITUCIONAL.

DIRECCIÓN DE ADMINISTRACIÓN Y FINANZAS

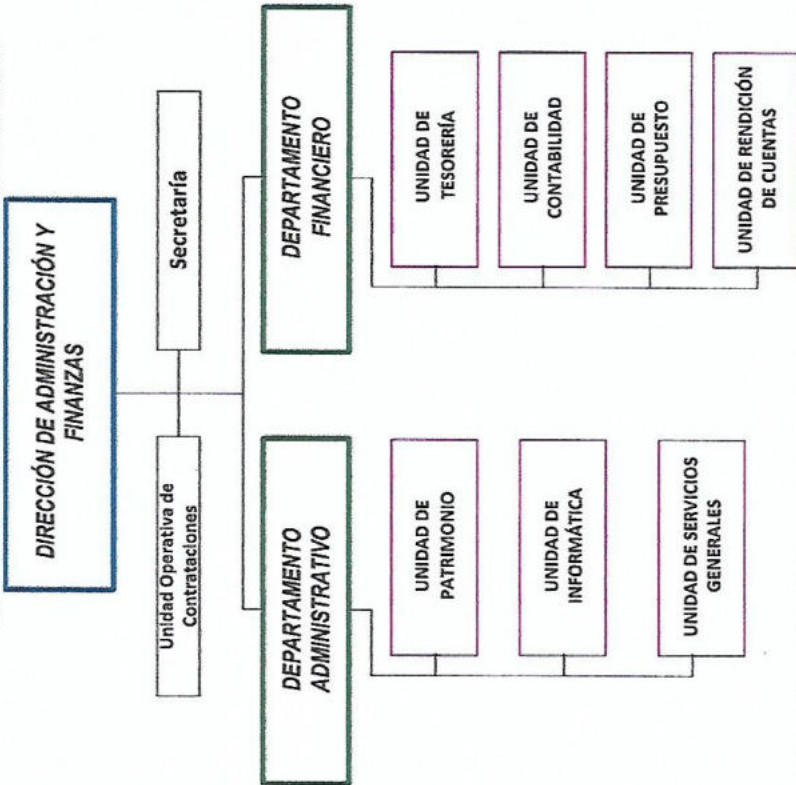

Visión: Concurrir en una institución líder en la construcción y validación de innovaciones educativas, con un enfoque personalista, ético e integrador, reconocida por su excelencia académica a nivel nacional, regional y mundial.  
INAES jechachakary: INAES mbo chaopavé omoakrapu ñ, omoalleite ha comenonidave tekombé py pyahu, oñangerekóva maymávo tepichakácha, telokopéite ha ñombyty rupe, oñamomba eguasiva hemblaopopy ñane reñame oñekotekochaité, ombok'e yre ko arapy tuichakure ojéjapóva.



TEKOMBO EPAVEREGUA  
DR. RAÚL PEÑA  
1'eti Remimotiby

Instituto Nacional de  
EDUCACIÓN SUPERIOR  
DR. RAÚL PEÑA

Paraguay  
de la gente

TETÁ REKUÁI  
GOBIERNO NACIONAL

Misión: Formar profesionales de la educación altamente calificados, acorde con las necesidades socioculturales y las exigencias éticas; realizar investigaciones y ejecutar programas de extensión, implementando las políticas nacionales, en concordancia con las regionales y municipales

INAES, mbo ehaqavé ombobekáva hehakombo'e tyry'ã, omha'epo mbarete, ombokotapyry haña hekopé mbo eharakúape, ñaa reñme ebékaterechaita, ha tekonomonby ojeurehácha avei, kuapy pytha ojéitba haña, ohapytyka haña hembiapopy ha ikuaapy maymava oboevéape, omboguatúvo opa tembiapo hano reñme oteimbyháva, omboýke yre ko arapy tuchakure ojéipova.

RESOLUCIÓN INAES N.º 2

POR LA CUAL SE APRUEBA LA ACTUALIZACIÓN Y AJUSTE DE LA ESTRUCTURA ORGÁNICA Y FUNCIONAL DEL INSTITUTO NACIONAL DE EDUCACIÓN SUPERIOR DR. RAÚL PEÑA - INAES, CONFORME A LAS FACULTADES DEVENIDAS DEL NUEVO ESTATUTO INSTITUCIONAL.

DIRECCIÓN DE GESTIÓN DEL TALENTO HUMANO

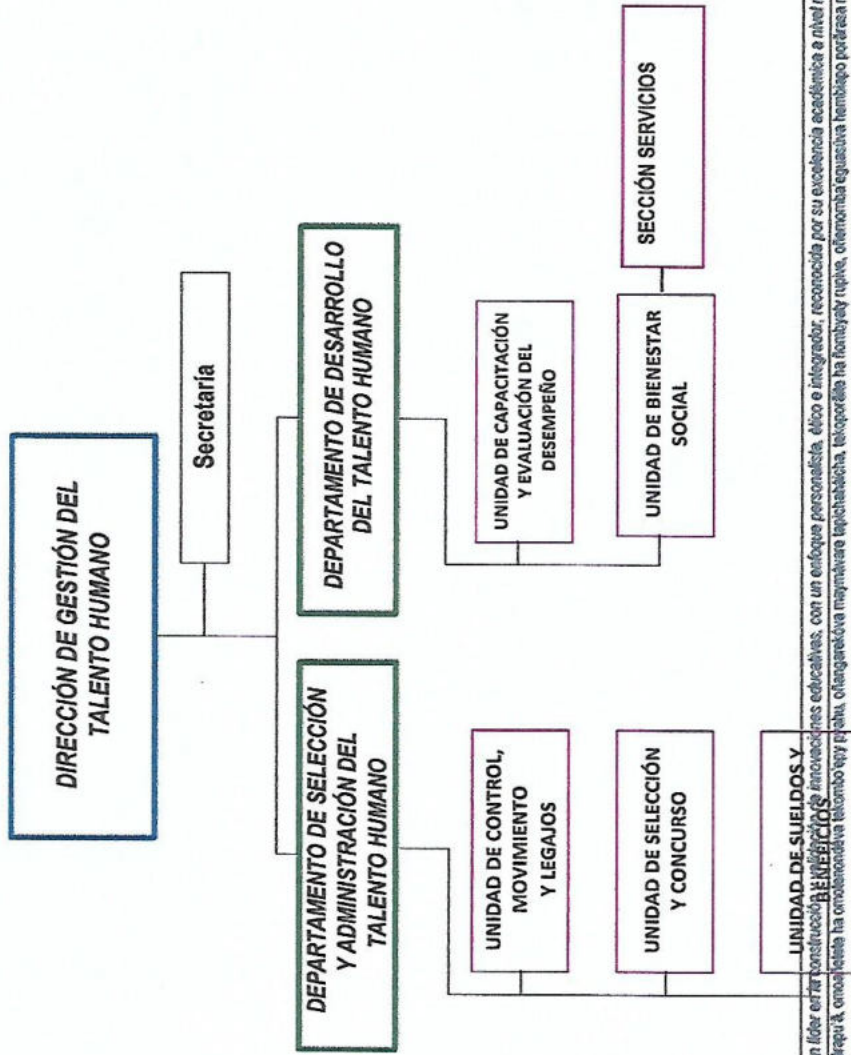

Visión: Constituirse en una institución líder en la construcción del futuro de las generaciones venideras, con un enfoque personalista, ético e integrador, reconocida por su excelencia académica a nivel nacional, regional y mundial.



TERKOHO EPÄVÉREGUA  
DR. RAUL PEÑA  
Yehi Remimimby  
Instituto Nacional de  
EDUCACIÓN SUPERIOR  
DR. RAUL PEÑA

Paraguay  
de la gente

■ TETÄ REKUÁI  
■ GOBIERNO NACIONAL

Misión: Formar profesionales de la educación altamente calificados, acorde con las necesidades socioeconómicas y las exigencias éticas; realizar investigaciones y ejecutar programas de extensión, implementación de las políticas nacionales, en concordancia con las regionales y mundiales

INAES, mbo ehaopavé ombokohóva nebakombo e tyry'ã, omha'apó mbarere; ombokotupyry'ã haaga bakopé mbo eharakosape, ñane reñane obokosachaita, ha tekonomotimby ojerachicha avei, kuapy pyha ojéchu haña, chapytka haña hembapopy ha ituaapy mayma oikotevéape, omboguatévete opa tembágo ñane reñane oteidimby'ãva, ombokyo jre ko arapy tuchakotero ojéjépa.

## RESOLUCIÓN INAES N.º 2

POR LA CUAL SE APRUEBA LA ACTUALIZACIÓN Y AJUSTE DE LA ESTRUCTURA ORGÁNICA Y FUNCIONAL DEL INSTITUTO NACIONAL DE EDUCACIÓN SUPERIOR DR. RAUL PEÑA – INAES, CONFORME A LAS FACULTADES DEVENIDAS DEL NUEVO ESTATUTO INSTITUCIONAL.

### DIRECCIÓN DE PLANIFICACIÓN Y ASEGURAMIENTO DE LA CALIDAD INSTITUCIONAL

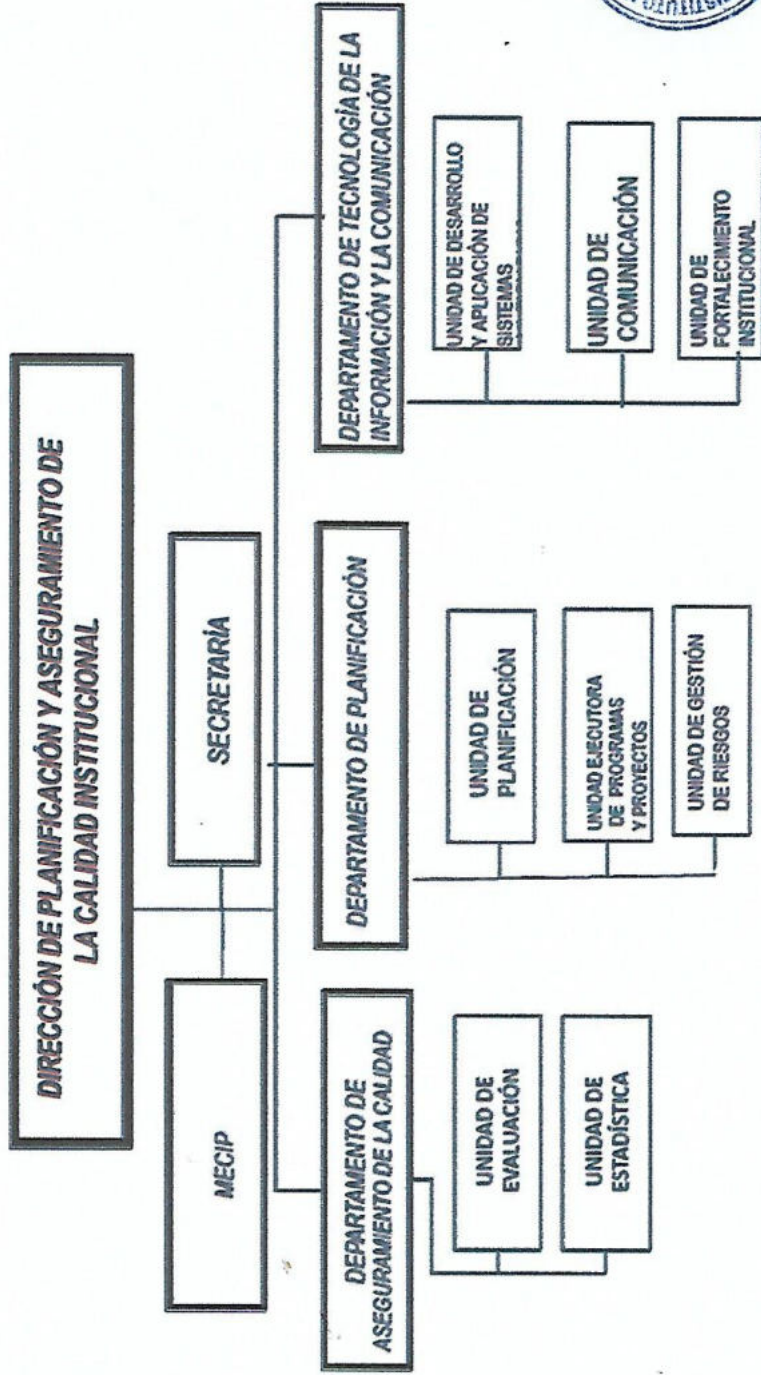

Visión: Constituirse en una institución líder en la construcción y validación de innovaciones educativas, con un enfoque personalista, ético e integrador, reconocido por su excelencia académica a nivel nacional, regional y mundial.  
INAES jhekachakay: INAES mbo ehaopavé ombokohóva ñane reñane obokosachaita, tekokoté ha ñombyry nrepa, olemomba ehaosha tembágo potárea reba, ñane reñá ha arapy tuchakotero jereve.