



TEROMBO IFAVĒNGUA  
DR. RAÚL PEÑA  
Tetã Ikamburĩngy

Instituto Nacional de  
EDUCACIÓN SUPERIOR  
DR. RAÚL PEÑA

TETĀ REKUĀI  
GOBIERNO NACIONAL

Paraguay  
de la gente

Misión: Formar profesionales de la educación altamente calificados, acorde con las necesidades socioculturales y las exigencias éticas, realizar investigaciones y ejecutar programas de extensión, implementando las políticas nacionales, en concordancia con las regionales y mundiales

INAES, mba' choapavẽ ombokochiva nishokombo'ẽ ryry'ũ, omba'apo mbarete, ombokatury, hagua hakopete mba' chamitũmpe, ilame retĩme oĩshokovẽhũchaite, ha tekomonẽmũby ojorovẽhũcha avei, kuaagy praha ojokũta hagua, chupetyda hagua hambiagopy ha itũagay maymĩva oĩshokovẽmpe, omboguatũmbo opa hambiapo ilame retĩme oĩshokovẽhũcha, ombokovẽ hũha avei ha omby imbulũmpe ojokovẽmpe.

**RESOLUCIÓN INAES N.º 2**

**POR LA CUAL SE APRUEBA LA ACTUALIZACIÓN Y AJUSTE DE LA ESTRUCTURA ORGÁNICA Y FUNCIONAL DEL INSTITUTO NACIONAL DE EDUCACIÓN SUPERIOR DR. RAÚL PEÑA – INAES, CONFORME A LAS FACULTADES DEVENIDAS DEL NUEVO ESTATUTO INSTITUCIONAL.**

Asunción, 12 de mayo de 2023.-

**VISTA:** La Resolución INAES N° 456 de fecha 30 de noviembre de 2022, por la cual se aprueba el estatuto institucional y la escritura pública número uno, pasada ante la escribana María del Rosario Romero de Alfonso, en la cual se protocoliza los estatutos del Instituto Nacional de Educación Superior “Dr. Raúl Peña”, teniendo en consideración la necesidad de adecuar la estructura orgánica del Instituto Nacional de Educación Superior Dr. Raúl Peña (INAES) conforme al nuevo estatuto, y, con ello, establecer las creaciones y modificaciones en dicho instrumento, para el cumplimiento de los fines de la educación superior, la misión y la visión institucionales;

**CONSIDERANDO:** Que, el artículo 9º del Estatuto del Instituto Nacional de Educación Superior Dr. Raúl Peña (INAES), aprobado en Asamblea General del 17 de noviembre de 2022, establece que “en razón de su naturaleza y sus fines como institución de educación superior, conforme con los términos de la Ley n.º 4995/13 y la Ley n.º 6223/18, la autonomía del INAES implica la plena capacidad para: a) Dictar su estatuto y normas que lo rijan, determinar sus órganos de gobierno, elegir y designar sus autoridades conforme con la Constitución y las leyes”; e) Ejercer funciones de docencia, investigación y extensión, así como actividades administrativas, financieras, económicas y de gestión del talento humano, con sujeción a las normas generales y especiales del ordenamiento jurídico nacional”;

Que, el Estatuto institucional en su TÍTULO II, DE LA ESTRUCTURA INSTITUCIONAL Y LOS ÓRGANOS DE GOBIERNO, CAPÍTULO I DE LA ESTRUCTURA INSTITUCIONAL., Art. 12.º El INAES, para el cumplimiento de sus fines, establece su estructura orgánica con los siguientes componentes.....”.-

Que, la Ley N° 4995/13 - De Educación Superior, en su artículo 2º determina “la educación superior es la que se desarrolla en el tercer nivel del sistema educativo nacional, con posterioridad a la educación media. Tiene por objeto la formación personal, académica y profesional de los estudiantes, así como la producción de conocimientos, el desarrollo del saber y del pensamiento en las diversas disciplinas y la extensión de la cultura y los servicios a la sociedad...”;

Que, el artículo 52 de la Ley N° 4995/13 dispone “los órganos de gobierno de los Institutos Superiores, su composición y atribuciones se establecerán en los estatutos, cuyas formalidades, exigencias administrativas y académicas serán reglamentadas por el Consejo Nacional de Educación Superior, respetando los principios establecidos en la Constitución Nacional”;

Que, la Ley N° 1626/00 – De la Función Pública, en su Capítulo XIII – Del Desarrollo Institucional, artículo 90, dispone “para el logro de la eficiencia administrativa y la profesionalización del personal público, se adoptarán políticas y acciones en materia de organización y funcionamiento de las dependencias de los entes estatales. Se incorporarán procedimientos y métodos de trabajo con vista al uso racional de los recursos, así como tecnologías aplicables en la gestión pública”;

Que, el Instituto Superior de Educación Dr. Raúl Peña (ISE) fue creado por Decreto del Poder Ejecutivo N.º 31003 de fecha 16 de enero de 1968 y, por Ley N° 1692 de fecha 07 de mayo de 2001, se “reconoce al Instituto Superior de Educación Dr. Raúl Peña, como una Institución de Educación Superior con autonomía institucional”;

Que, la Ley N° 6.223/18 del 24 de noviembre de 2018, que modifica y amplía la Ley N° 1.692/01 establece en su Art. 1º: “Reconócese al Instituto Superior de Educación “Dr. Raúl Peña” como Instituto Nacional de Educación Superior, de la ciudad de Asunción, del sector estatal, con autonomía y autarquía, de derecho público, con personería jurídica y patrimonio propio”;

Que, la Resolución INAES N° 456/22, “En la cual se aprueba el estatuto institucional” y la escritura pública número uno, pasada ante la escribana María del Rosario Romero de Alfonso, en la cual se protocoliza los estatutos del Instituto Nacional de Educación Superior “Dr. Raúl Peña”.-

Que, la RESOLUCIÓN INAES N° 53/2021 “POR LA CUAL SE APRUEBA LA ACTUALIZACIÓN Y AJUSTE DE LA ESTRUCTURA ORGÁNICA Y FUNCIONAL DEL INSTITUTO NACIONAL DE EDUCACIÓN SUPERIOR DR. RAÚL PEÑA – INAES, DE ESTA CAPITAL.”.

Visión: Constituirse en una institución líder en la construcción y validación de innovaciones educativas, con un enfoque personalista, ético e integrador, reconocida por su excelencia académica a nivel nacional, regional y mundial.

INAES: jahachakopy: INAES mba' choapavẽ ombokochiva nishokombo'ẽ ryry'ũ, omba'apo mbarete, ombokatury, hagua hakopete mba' chamitũmpe, ilame retĩme oĩshokovẽhũchaite, ha tekomonẽmũby ojorovẽhũcha avei, kuaagy praha ojokũta hagua, chupetyda hagua hambiagopy ha itũagay maymĩva oĩshokovẽmpe, omboguatũmbo opa hambiapo ilame retĩme oĩshokovẽhũcha, ombokovẽ hũha avei ha omby imbulũmpe ojokovẽmpe.

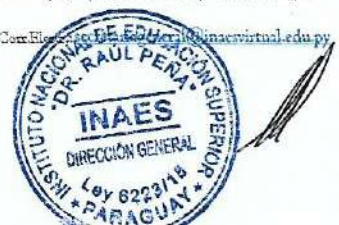





TIRONDOPAVĒNESĀA  
DR. RAÚL PEÑA  
Tetã Komunitãri

Instituto Nacional de  
EDUCACIÓN SUPERIOR  
DR. RAÚL PEÑA

TETĀ REKUĀI  
GOBIERNO NACIONAL

Paraguay  
de la gente

*Misión: Formar profesionales de la educación altamente calificados, acorde con las necesidades socioculturales y las exigencias éticas; realizar investigaciones y ejecutar programas de extensión, implementando las políticas nacionales, en concordancia con las regionales y mundiales.*

*INAES, mbo etnopavé ombelakova ishokombo'e tpy'ã, omba' ago umbare, ombokamary ha'gua kokopete mbo'charakurapa, ñane retãme oñakotetãtchate, ha' tokomomomĩby ojerehũcha avei, itaapy py'aha ojũba ha'gua, oamby'ũ ha'gua hembagary ha' itaapy marama oikotetãva, omboguatũvo opa tãbiapo ñane retãme oñakomby'ũva, ombeyã tpe ko'aspy tũchakũre ojũpõva.*

**RESOLUCIÓN INAES N.º 2**

**POR LA CUAL SE APRUEBA LA ACTUALIZACIÓN Y AJUSTE DE LA ESTRUCTURA ORGÁNICA Y FUNCIONAL DEL INSTITUTO NACIONAL DE EDUCACIÓN SUPERIOR DR. RAÚL PEÑA – INAES, CONFORME A LAS FACULTADES DEVENIDAS DEL NUEVO ESTATUTO INSTITUCIONAL.**

Que, en congruencia a lo dispuesto en el artículo 13º del Estatuto Institucional “La estructura organizacional será establecida en el organigrama institucional aprobado por Resolución de la Dirección General con acuerdo del Consejo Superior Institucional. Los estamentos de la Asamblea General, la Dirección General, el Consejo Superior Institucional, las Direcciones y la Secretaría General son de carácter fijo y permanente. Las Coordinaciones Generales, los Departamentos, las Coordinaciones de carreras, programas y unidades serán creados y definidos conforme con las necesidades y requerimientos institucionales”;

Que, el Art. 53 de la Ley N° 4995/13 – de Educación Superior - dispone que “los Institutos Superiores serán dirigidos por un Director General” y como tal es atribución de la Dirección General disponer las medidas conducentes a la adecuada gestión institucional.

Que, la Resolución INAES N.º 1/23, suscripta por el presidente y secretario de la Asamblea General, reconoce como Directora General del Instituto Nacional de Educación Superior “Dr. Raúl Peña” para el periodo 2023-2027 a la Doctora Claudelina Cantalicia Marín Gibbons y le faculta a realizar actos y gestiones administrativas en representación de la institución.

**Por tanto, y en uso de sus atribuciones,**

**LA DIRECTORA GENERAL  
DEL INSTITUTO NACIONAL DE EDUCACIÓN SUPERIOR Dr. Raúl Peña**

**RESUELVE:**

Art. 1º - **APROBAR** la actualización y ajuste de la estructura orgánica y funcional del Instituto Nacional de Educación Superior “Dr. Raúl Peña” – INAES, conforme a las características y detalles del anexo que forma parte de la presente resolución.

Art. 2º.- **COMUNICAR** a quienes corresponda y, cumplido, archivar. -



*Claudelia Marín Gibbons*  
Prof. Dra. Claudelina Marín Gibbons  
Directora General, INAES

*Visión: Constituirse en una institución líder en la construcción y validación de innovaciones educativas, con un enfoque personalista, ético e integrador, reconocida por su excelencia académica a nivel nacional, regional y mundial.*

*INAES jehachũkapy: INAES mbo etnopavé amoakapũã, omoañakũte ha' ombokomby'ũva tetãmba' tpy'ã, oñangarũkũva mpyamasare tãpũkũtũcha, kokopõite ha' itãmbĩby'ũ py'aha, oñomemba' oguatũva hembagary porãvasa' roba, ñane retã ha' arapy, tũchakũre javevũte.*



Misión: Formar profesionales de la educación altamente calificados, acorde con las necesidades socioculturales y las exigencias éticas, realizar investigaciones y ejecutar programas de extensión, implementando las políticas nacionales, en concordancia con las regionales y mundiales

INAES, mbor chíropapé ombobekove síche kombo'e tyty'ũ, omba'apo mbarete, ombokatupe'ỹ ha'ũta heko'ẽni mbor'ẽ charykũrope, ñamo ñamĩne orĩkũro'ẽ/bachante, ha'ũta ikomomomĩmbor'ẽ opatũre ha'ũta ave'e, kũarapy py'aba e'ejũba ha'ũta, o'ũpũty'ũ ha'ũta hũmbũrope ha'ũta ikũarapy mairũmava e'ikotevẽrope, ombogũntũkũrope opa hũmbũrope ñamo ñamĩne orĩkũmbor'ẽty'ũ, ombor'ẽty'ũ ñamo kũarapy hũchakũre opatũrope.

RESOLUCIÓN INAES N.º 2

POR LA CUAL SE APRUEBA LA ACTUALIZACIÓN Y AJUSTE DE LA ESTRUCTURA ORGÁNICA Y FUNCIONAL DEL INSTITUTO NACIONAL DE EDUCACIÓN SUPERIOR DR. RAÚL PEÑA – INAES, CONFORME A LAS FACULTADES DEVENIDAS DEL NUEVO ESTATUTO INSTITUCIONAL.

ANEXOS RESOLUCIÓN INAES N.º 2/23

ANEXO I- Estructura Orgánica INAES

1. ASAMBLEA GENERAL

2. CONSEJO SUPERIOR INSTITUCIONAL

3. DIRECCIÓN GENERAL

3.1. Asesoría Jurídica

3.1.1. Unidad de Asistencia Jurídica

3.1.2. Unidad de Mediación e Investigación Administrativa

3.2. Áreas

3.2.1. Auditoría Interna

3.2.2. Transparencia y Anticorrupción

3.2.3. Asuntos Lingüísticos

4. SECRETARÍA GENERAL

4.1. Unidad de Gestión Documental

4.2. Unidad de Archivo General

4.3. Unidad de Información y Atención al Ciudadano

5. DIRECCIÓN ACADÉMICA

5.1. Asesoría de Carreras

5.2. Secretaría

5.3. Coordinación General Académica

5.3.1. Secretaría

5.3.2. Departamento de Educación Inicial y Escolar Básica

5.3.2.1. Secretaría

5.3.2.1. Coordinaciones de Carreras

5.3.3. Departamento de Educación en Ciencias Básicas y Tecnología

5.3.3.1. Secretaría

5.3.3.1. Coordinaciones de Carreras

5.3.4. Departamento de Educación en Lenguas

5.3.4.1. Secretaría

5.3.4.1. Coordinaciones de Carreras

5.3.5. Departamento de Educación Artística

5.3.5.1. Secretaría

5.3.5.1. Coordinación de Carrera

5.3.6. Departamento de Educación en Ciencias Sociales y Ciencias de la Educación

5.3.6.1. Secretaría

5.3.6.1. Coordinaciones de Carreras

5.3.7. Departamento de Programas de Postgrado

5.3.7.1. Secretaría

5.3.7.1. Coordinaciones de Programas

5.3.8. Departamento de Educación a Distancia

5.3.8.1. Secretaría

5.3.8.1. Coordinación de carreras y programas

5.4. Coordinación General Técnica

5.4.1. Secretaría

5.4.2. Departamento de Admisión y Registro Académico

5.4.2.1. Unidad de Pregrado y Grado

5.4.2.2. Unidad de Postgrado

5.4.3. Departamento de Desarrollo Estudiantil

5.4.3.1. Unidad de Desarrollo personal y profesional del estudiante

5.4.3.2. Unidad de Orientación Académica

Visión: Constituirse en una institución líder en la construcción y validación de innovaciones educativas, con un enfoque personalista, ético e integrador, reconocida por su excelencia académica a nivel nacional, regional y mundial.

INAES jehashũkopy: INAES mbo'e chasopã'õ ombakũrapũ'ũ, omba'atũba ha'ũta omba'omandũba bakũmbor'ẽty'ũ py'aba, o'ũtangapũkũva omba'ĩmãre bapũchabũcha, heko'ẽni'ũba ha'ũta hũmbũrope, o'ũtamãre opatũre ha'ũta ave'e, kũarapy py'aba e'ejũba ha'ũta, o'ũpũty'ũ ha'ũta hũmbũrope ha'ũta ikũarapy mairũmava e'ikotevẽrope.







Misión: Formar profesionales de la educación altamente calificados, acorde con las necesidades socio-culturales y las exigencias éticas; realizar investigaciones y ejecutar programas de extensión, implementando las políticas nacionales, en concordancia con las regionales y mundiales.

INAES mbo chacopecé ombelohokosa nichokombó' e rapy' ñi, omba'apo mbocái, ombokotapery hagua hokopete mbo' abanekanga, ñamo mbáme orokotey/hachaita, ha inkomememémbi ojerembaicho avat, kuaapy pyahu ojeritub hagua, chapytyka hagua bambapopy ha ikuaapy mayasiva okobevápe, omboguatikuevo oja hembapo ñamo mbáme okuasimbyeva, ombocya' ñas ko rapy' hachakata ojerapora.

## RESOLUCIÓN INAES N.º 2

POR LA CUAL SE APRUEBA LA ACTUALIZACIÓN Y AJUSTE DE LA ESTRUCTURA ORGÁNICA Y FUNCIONAL DEL INSTITUTO NACIONAL DE EDUCACIÓN SUPERIOR DR. RAÚL PEÑA – INAES, CONFORME A LAS FACULTADES DEVENIDAS DEL NUEVO ESTATUTO INSTITUCIONAL.

### 5.4.4. Departamento de Recursos del Aprendizaje e Investigación

- 5.4.4.1. Unidad de Referencia, Información y Préstamo.
- 5.4.4.2. Unidad de Procesos Técnicos
- 5.4.4.3. Unidad de Conservación de incremento del acervo bibliográfico
- 5.4.4.4. Unidad de Tecnología Educativa

### 5.4.5. Departamento de Práctica Profesional

- 5.4.5.1. Unidad de Pregrado y Grado.
- 5.4.5.2. Unidad de Postgrado.

### 5.4.6. Departamento de Desarrollo y Diseño Curricular

- 5.4.6.1. Unidad de Proyectos de Pregrado
- 5.4.6.2. Unidad de Proyectos de Grado
- 5.4.6.3. Unidad de Proyectos de Postgrado

## 6. DIRECCIÓN DE INVESTIGACIÓN

### 6.1. Secretaría

### 6.2. Departamento de Proyectos e Investigación

- 6.2.1. Unidad de Investigación Intra Institucional
- 6.2.1. Unidad de Investigación Interinstitucional

### 6.3. Departamento de Publicación

- 6.3.1. Unidad de Diseño y Diagramación
- 6.3.2. Unidad de Publicación Periódicas
- 6.3.3. Unidad de Publicaciones de Carrera y Programas

### 6.4. Departamento de Trabajo Final de Carreras y Programas

- 6.4.1. Unidad de Procesamiento de TFG
- 6.4.2. Unidad de Procesamiento de Tesis

## 7. DIRECCIÓN DE VINCULACIÓN Y EXTENSIÓN

### 7.1. Secretaría

### 7.2. Departamento de Vinculación Social

- 7.2.1. Unidad de Extensión
- 7.2.2. Unidad de Cultura

### 7.3. Departamento de Relaciones Interinstitucionales

- 7.3.1. Unidad de Convenios y Cooperación
- 7.3.2. Unidad de Responsabilidad Social

## 8. DIRECCIÓN DE GESTIÓN DEL TALENTO HUMANO

### 8.1. Secretaría

### 8.2. Departamento de Selección y Administración del Talento Humano

- 8.2.1. Unidad de Control, Movimiento y Legajos
- 8.2.2. Unidad de Selección y Concursos
- 8.2.3. Unidad de Sueldos y Beneficios

### 8.3. Departamento de Desarrollo del Talento Humano

- 8.3.1. Unidad de Capacitación y Evaluación del Desempeño
- 8.3.2. Unidad de Bienestar Social
  - 8.3.2.1. Sección Servicios

## 9. DIRECCIÓN DE ADMINISTRACIÓN Y FINANZAS

### 9.1. Secretaría

### 9.2. Unidad Operativa de Contrataciones

### 9.3. Departamento Administrativo

- 9.3.1. Unidad de Patrimonio
- 9.3.2. Unidad de Informática
- 9.3.3. Unidad de Servicios Generales

Visión: Constituirse en una institución líder en la construcción y validación de innovaciones educativas, con un enfoque profesional, ético e integral; reconocida por su excelencia académica e investigación regional y mundial.

INAES jechachakopy: INAES mbo chacopecé ombelohokosa nichokombó' e rapy' ñi, omba'apo mbocái, ombokotapery hagua hokopete mbo' abanekanga, ñamo mbáme orokotey/hachaita, ha inkomememémbi ojerembaicho avat, kuaapy pyahu ojeritub hagua, chapytyka hagua bambapopy ha ikuaapy mayasiva okobevápe, omboguatikuevo oja hembapo ñamo mbáme okuasimbyeva, ombocya' ñas ko rapy' hachakata ojerapora.









TEKOMBOEPAVEREGUA  
DR. RAÚL PEÑA  
Yeta Reimaneemby

Instituto Nacional de  
EDUCACIÓN SUPERIOR  
DR. RAÚL PEÑA

Paraguay  
de la gente

TETÁ REKUAI  
GOBIERNO NACIONAL

Misión: Formar profesionales de la educación altamente calificados, acorde con las necesidades socioculturales y las exigencias éticas; facilitar investigaciones y ejecutar programas de extensión, implementando las políticas nacionales, en concordancia con los reglamentos y manuales.

INAES, mbo ehaopavé ombotekova nekombó e typy ñ, omba apo mbarete, ombokatuypy: haña hokopete mbo charak urape, ñane retãse ombotekovehaichaito, ha tekonomorãmbý ojeruvachaita avei, kuapy pyaha ejehai haña, ohaupyka haña hembiapopy ha ikuaapy mañáva ombotekoveapo, ombogatakuévo opa tembiapo ñane retãse ombatãmbýva, ombopyke yre ko arapy tuichakvére ojajapéva.

### RESOLUCIÓN INAES N.º 2

FOR LA CUAL SE APRUEBA LA ACTUALIZACIÓN Y AJUSTE DE LA ESTRUCTURA ORGÁNICA Y FUNCIONAL DEL INSTITUTO NACIONAL DE EDUCACIÓN SUPERIOR DR. RAÚL PEÑA – INAES, CONFORME A LAS FACULTADES DEVENIDAS DEL NUEVO ESTATUTO INSTITUCIONAL.

### A N E X O I I O r g a n i g r a m a E S T R U C T U R A L

#### ORGANIGRAMA GENERAL

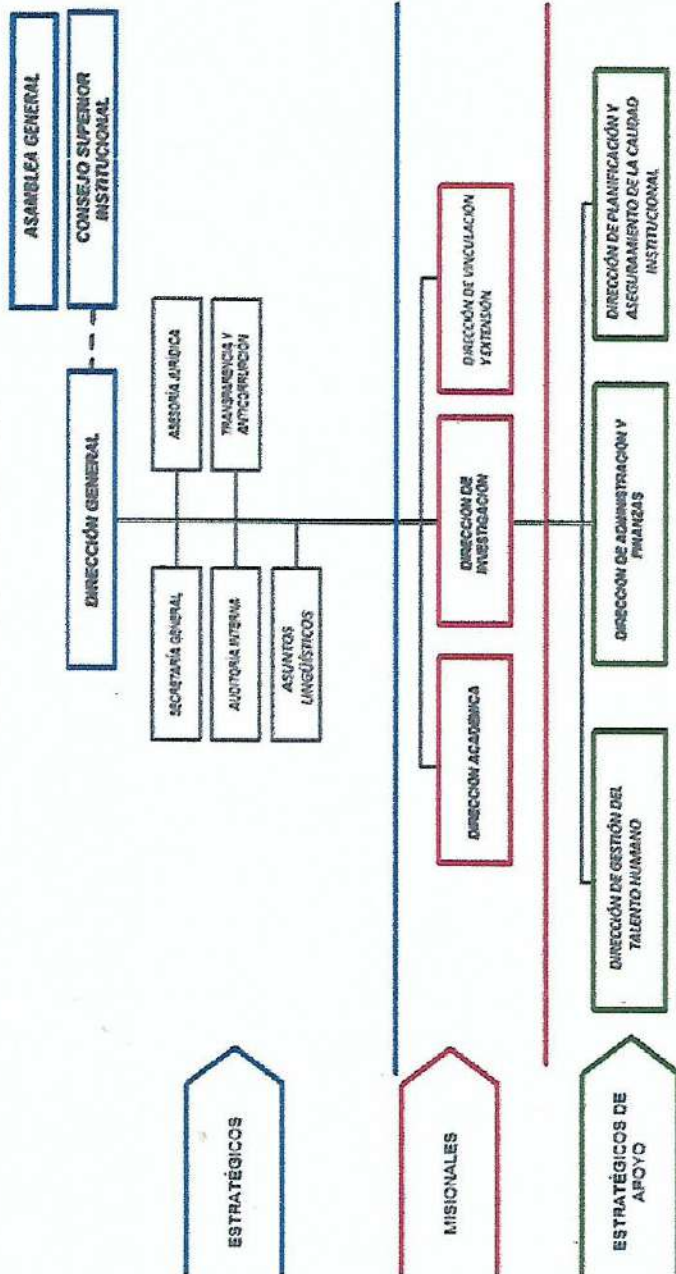

Visión: Constituirse en una institución líder en la construcción y validación de innovaciones educativas, con un enfoque personalista, ético e integrador, reconocida por su excelencia académica a nivel nacional, regional y mundial.  
INAES haichakapy: INAES mbo ehaopavé ombotekova nekombó e ty pyahu, ohaogarekova mañavare haichakaita, tekoparãta ha ombotyry ruiva, olemombã eguasiva hembiapo potãesa reba, ñane retã ha arapy tuichakãre ohaichakãre.





TEKOMPOTEVÁVEREKUA  
DR. RAÚL PEÑA  
1er Vicepresidente

Instituto Nacional de  
EDUCACIÓN SUPERIOR  
DR. RAÚL PEÑA

Paraguay  
de la gente

TETÁ REKUÁI  
GOBIERNO NACIONAL

Misión: Formar profesionales de la educación altamente calificados, acorde con las necesidades socioeconómicas y las exigencias éticas; realizar investigaciones y ejecutar programas de extensión, implementando las políticas nacionales, en concordancia con las regiones y municipios

INAES, mbo etiaparé ombotobáva ñehakombo' o pyry'i, cenit' ajo mbarete, ombokatarapy haña hekopete mbo' charakuetape, ñane retãme eñikerechakaito, ha tekomonarũny ejeruchakã ave', kuapy pyva ojũba haña, chaupyryka haña hembapy ha kuapy magña oikotetepo, omboguaũny opa tembãpo ñane retãme oñakũbyva, emboyka yro ko itopy ñehakũre ojẽpõva.

RESOLUCIÓN INAES N.º 2

POR LA CUAL SE APRUEBA LA ACTUALIZACIÓN Y AJUSTE DE LA ESTRUCTURA ORGÁNICA Y FUNCIONAL DEL INSTITUTO NACIONAL DE EDUCACIÓN SUPERIOR DR. RAÚL PEÑA – INAES, CONFORME A LAS FACULTADES DEVENIDAS DEL NUEVO ESTATUTO INSTITUCIONAL.

ORGANIGRAMA DE LA DIRECCIÓN GENERAL

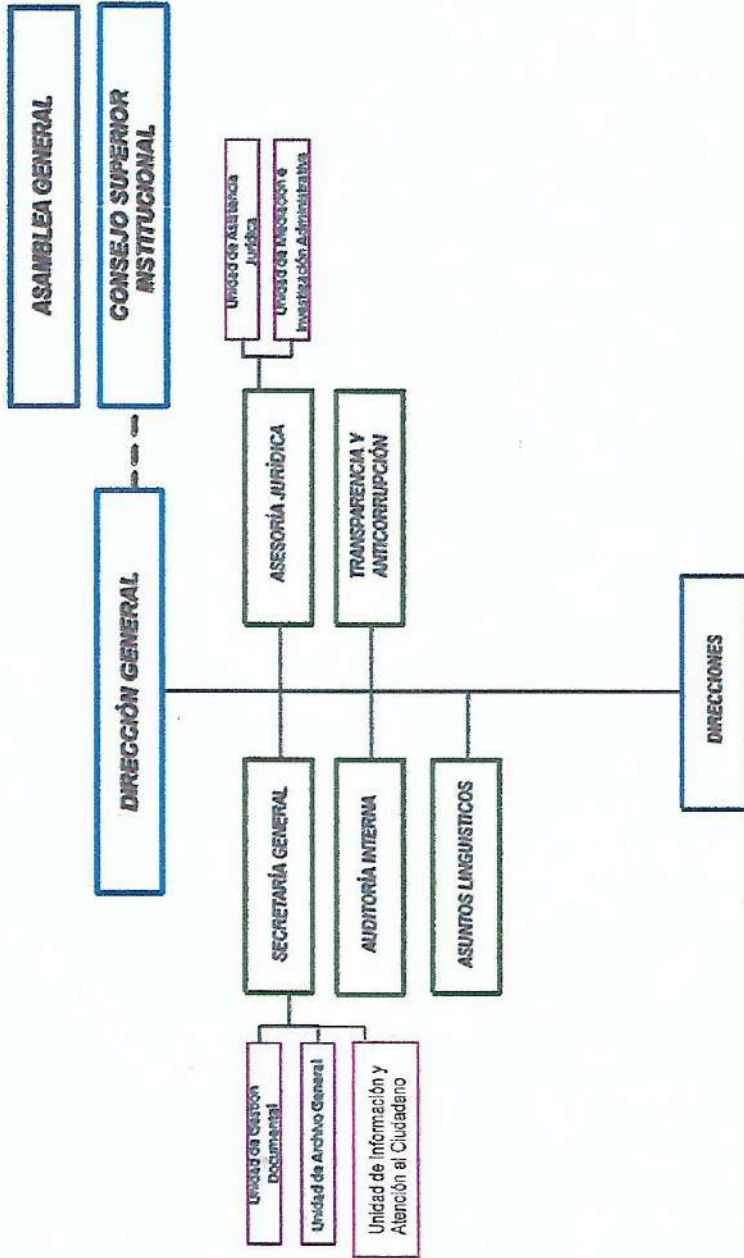

Visión: Constituirse en una institución líder en la construcción y validación de innovaciones educativas, con un enfoque personalista, ético e integrador, reconocida por su excelencia académica a nivel nacional, regional y mundial.

INAES pñehakũy: INAES mbo etiaparé ombokatarapy'i, ombokaito ha ombomũba mbombo'opy pyry'i, ombogareva maymãre ñehakũba, tekopete ha hembapy tupe, oñemombã aguãva hembãpo potãrea ñeha, ñane retã ha arey ñehakũba javẽre.

Instituto Nacional de Educación Superior "Dr. Raúl Peña"  
Paraguay N.º 17.066/98 Tel. Nº 1.692.01 • Fax Nº 2.281.18  
Teléfono 0982.324.734 www.inaes.edu.py • Correo electrónico: secretaria@inaes.edu.py









TEKOMBO EPÁVÉREGUA  
DR. RAUL PEÑA  
I'va Remimembé

Instituto Nacional de  
EDUCACIÓN SUPERIOR  
DR. RAUL PEÑA

Paraguay  
de la gente

■ TETÁ REKUÁI  
■ GOBIERNO NACIONAL

Misión: Formar profesionales de la educación altamente calificados, acorde con las necesidades socioeconómicas y las exigencias éticas; realizar investigaciones y ejecutar programas de extensión, implementando las políticas nacionales, en concordancia con las regulaciones y manuales

INAES, mbo émoopavé ombobekova ñelekombo'e ty'á, ombá apo mberete, ombokotary'á haña hekypete mbo charakárupa, ñane realime ofekokovéñaleha, ha tekonomerámby ojerucháicha avei, kusapy py'ara ojéjuba haña, obapyty'ka haña hemblaopy ha ikusapy ma'ymáva okotévape, ombogantakúvo opa temblaipo ñane realime obekámby ty'va, ombopy'ke ñe ko asey tuichakúre ojéjapova.

## RESOLUCIÓN INAES N.º 2

FOR LA CUAL SE APRUEBA LA ACTUALIZACIÓN Y AJUSTE DE LA ESTRUCTURA ORGÁNICA Y FUNCIONAL DEL INSTITUTO NACIONAL DE EDUCACIÓN SUPERIOR DR. RAUL PEÑA – INAES, CONFORME A LAS FACULTADES DEVENIDAS DEL NUEVO ESTATUTO INSTITUCIONAL.

### ORGANIGRAMA DE LA COORDINACIÓN GENERAL ACADÉMICA

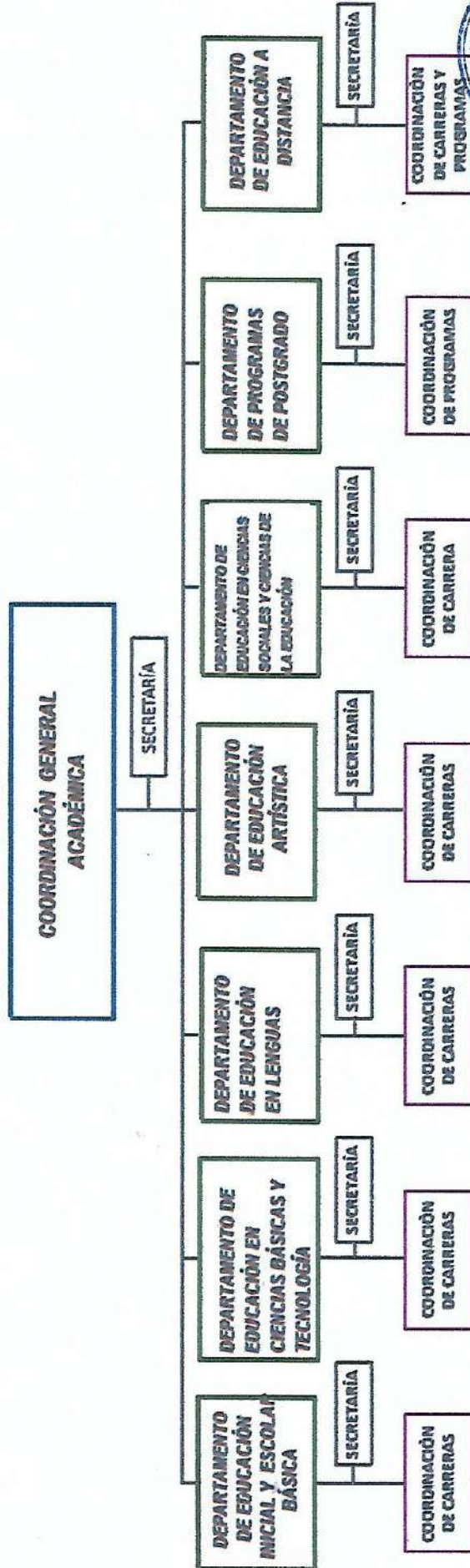

Verde: Concluíso en una institución líder en la construcción y validación de innovaciones educativas, con un enfoque presencial, ético e integrador, reconocido por su excelencia académica a nivel nacional, regional y mundial.

INAES ñelekome'ary: INAES mbo émoopavé ombokotary'á, ombokámby ha ombokové'á, ombokámby ha ombokové'á, ombokámby ha ombokové'á, ombokámby ha ombokové'á.





TEKOMPOTERAVÉREGUA  
DR. RAÚL PEÑA  
Y Ety (Ministerio)

Instituto Nacional de  
EDUCACIÓN SUPERIOR  
DR. RAÚL PEÑA

Paraguay  
de la gente

TETÁ REKUÁI  
GOBIERNO NACIONAL

Misión: Formar profesionales de la educación altamente calificados, acorde con las necesidades socioeconómicas y las exigencias éticas; realizar investigaciones y ejecutar programas de extensión, implementando las políticas nacionales, en coordinación con las regiones y municipios

INAES, mbo etoapavé ombolokóva ñehokombo e ety'á, omba'ápo mbarere, ombokotapary, ñajua hokopete mbo'charakotape, ñano realimo okokosochaitochaita, ha tekonomorimby ejerataichá avei, kuapary pyaba ojéjaba ñajua, obapytyka ñajua hembapopy ha kuapary ñajua obokotévapa, omboguatátuvé opa tembiapo ñano realimo obokotévapa, ombokoté yre ko angy' tichakotévo ojéjapáva.

RESOLUCIÓN INAES N.º 2

POR LA CUAL SE APRUEBA LA ACTUALIZACIÓN Y AJUSTE DE LA ESTRUCTURA ORGÁNICA Y FUNCIONAL DEL INSTITUTO NACIONAL DE EDUCACIÓN SUPERIOR DR. RAÚL PEÑA - INAES, CONFORME A LAS FACULTADES DEVENIDAS DEL NUEVO ESTATUTO INSTITUCIONAL.

ORGANIGRAMA DE LA COORDINACIÓN GENERAL TÉCNICA

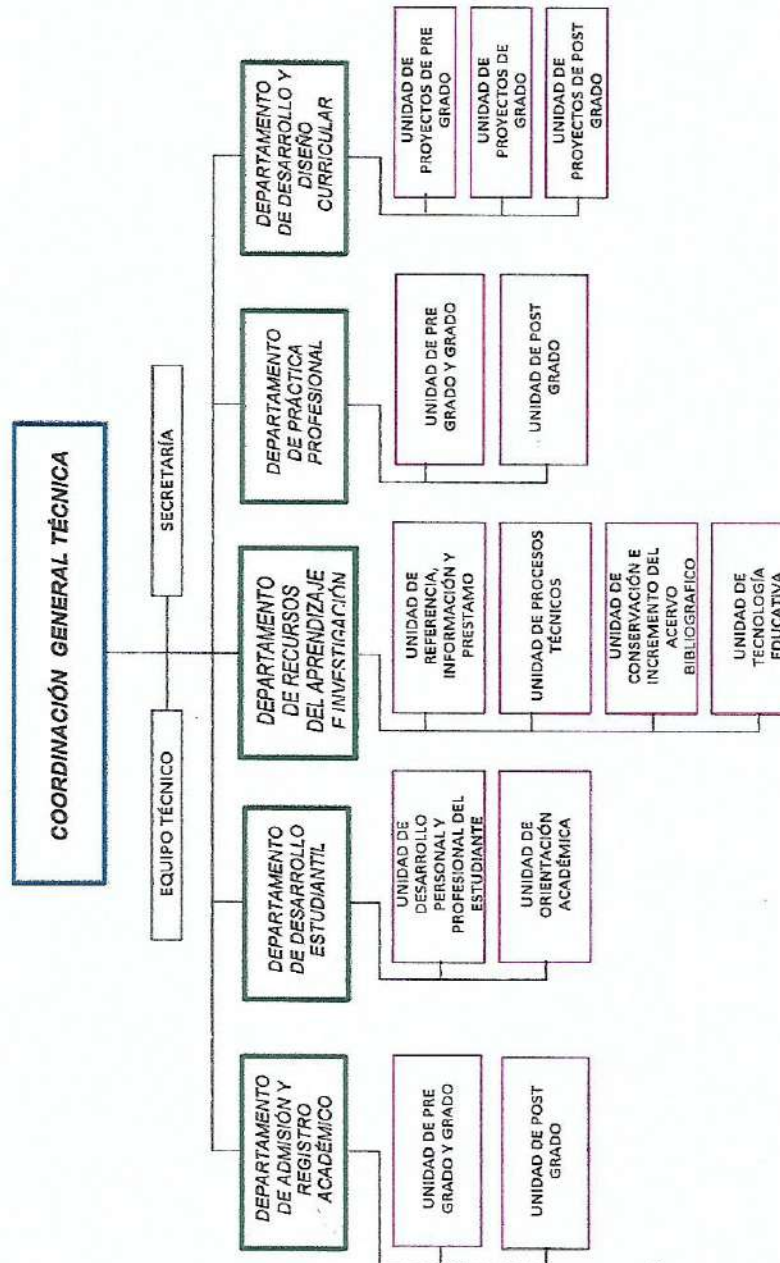

Visión: Constituirse en una institución líder en la construcción y validación de innovaciones educativas, con un enfoque personalista, ético e integrador, reconocida por su excelencia académica a nivel nacional, regional y mundial.  
INAES (Instituto Nacional de Educación Superior Dr. Raúl Peña) - omokotéva ha omokotévapa tekombó epy pyaku, oñangarekóva ñajua realimo tichakotévapa, tekopetá ha ñajua tichakotévapa, oñomona eguasava hembapo por esa toba, ñano real ha asey' tichakotévapa.





TEKOMBO EPARVAREGUA  
DR. RAÚL PEÑA  
Yeta Remimomby

Instituto Nacional de  
EDUCACIÓN SUPERIOR  
DR. RAÚL PEÑA

Paraguay  
de la gente

TETÁ REKUÁI  
GOBIERNO NACIONAL

Misión: Formar profesionales de la educación altamente calificados, acorde con las necesidades socioeconómicas y las exigencias técnicas, realizar investigaciones y ejecutar programas de extensión, implementando las políticas nacionales, en concordancia con las reglamentaciones y resoluciones.

INAES, mbo etaropavé ombolokóva hokokombo'e tyty'i, omba'apo mba'arete; ombokaturopo'ry ha'gua hokokopé mbo'charakuerape, hane retãme okokotekochakaité, ha tekonomomãmby ojerukochá avei, kunapy pyvahu ojéjahu ha'gua, chapytyka ha'gua homblopyo ha'kuapy maymáva okotekove'ape, ombogantakue'vo e'pa tembiapo, hane retãme okokotekochakaité, ombopyke yre ko arapy tatehakuere ojéjaho'va.

RESOLUCIÓN INAES N.º 2

POR LA CUAL SE APRUEBA LA ACTUALIZACIÓN Y AJUSTE DE LA ESTRUCTURA ORGÁNICA Y FUNCIONAL DEL INSTITUTO NACIONAL DE EDUCACIÓN SUPERIOR DR. RAÚL PEÑA -- INAES, CONFORME A LAS FACULTADES DEVENIDAS DEL NUEVO ESTATUTO INSTITUCIONAL.

DIRECCIÓN DE INVESTIGACIÓN

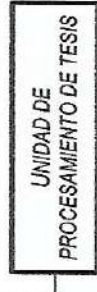
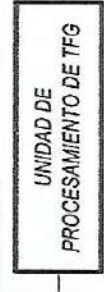
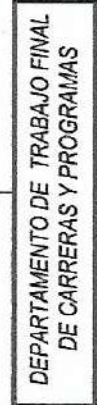
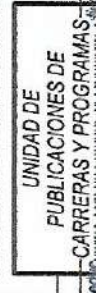
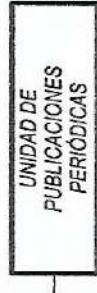
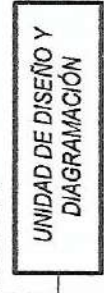
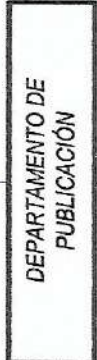
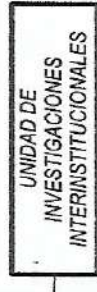
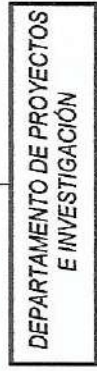

Visión: Constituirse en una institución líder en la construcción y validación de innovaciones educativas e integrador, reconocida por su excelencia académica a nivel nacional, regional y mundial.



TEKONORERAVÉREGUA  
DR. RAÚL PEÑA  
1er. Nivel Secundario

Instituto Nacional de  
EDUCACIÓN SUPERIOR  
DR. RAÚL PEÑA

■ **TETÁ REKUÁI**  
■ **GOBIERNO NACIONAL**

Paraguay  
de la gente

Misión: Formar profesionales de la educación altamente calificados, acorde con las necesidades socioeconómicas y las exigencias éticas; realizar investigaciones y ejecutar programas de extensión, implementando las políticas nacionales, en concordancia con las regionales y municipales.

INAES, mbo ehaopavé omboketáva hehakoombó e rry'á, omba'ápo mbareté, ombokatu'pyvvy ha'ña ha'koropé mbo'charakú'rape, hana retámé omboketovéchaitaité, ha tekomonotimby' ojevreháicha avei, kuasapy py'aba oféjitu ha'ña, obupy'veta ha'ña hembiapopy ha' kuasapy maymáva okotévape, omboguatukévo opa tembiapo hana retámé ofeká'mby'veta, omboyke'yo ko arapy tuichakuré o'gá'páva.

**RESOLUCIÓN INAES N.º 2**

**POR LA CUAL SE APRUEBA LA ACTUALIZACIÓN Y AJUSTE DE LA ESTRUCTURA ORGÁNICA Y FUNCIONAL DEL INSTITUTO NACIONAL DE EDUCACIÓN SUPERIOR DR. RAÚL PEÑA – INAES, CONFORME A LAS FACULTADES DEVENIDAS DEL NUEVO ESTATUTO INSTITUCIONAL.**

**DIRECCIÓN DE VINCULACIÓN Y EXTENSIÓN**

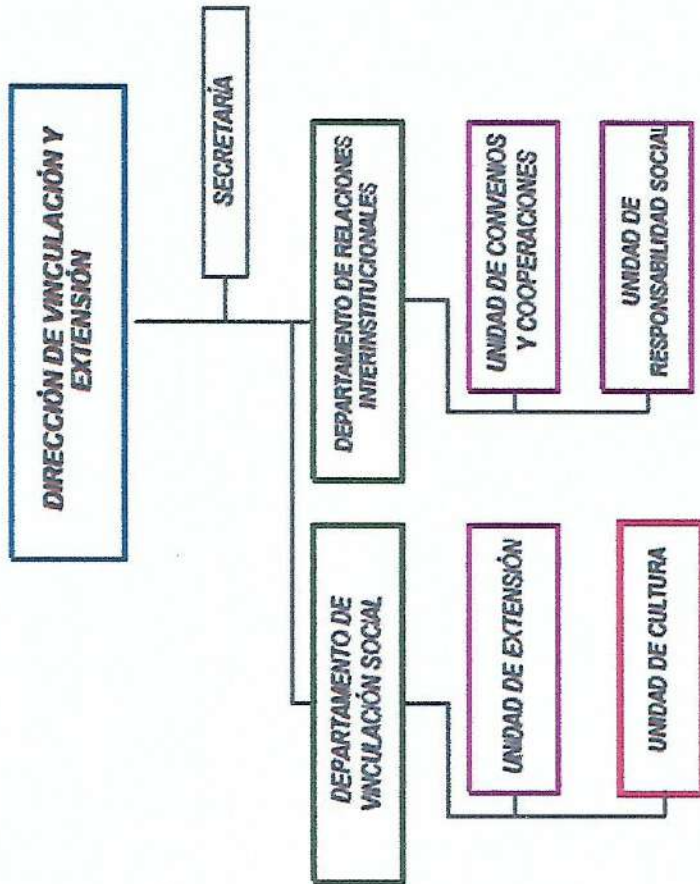

Visión: Constituirse en una institución líder en la construcción y validación de innovaciones educativas, con un enfoque personalista, ético e integrador, reconocida por su excelencia académica a nivel nacional, regional y mundial.

INAES phochalkapy: INAES mbo ehaopavé omokákapu'á, omoká'pela ha' omokomokáva tekombó epy' py'ahu, o'hangarokáva maymávare tepichaitaité, tekoporetá ha' fomy'vety' ruvape, o'temombá eguesáva hembiapó por'área reha, hana retá ha' arapy tuichakuré javeveta.





TEKOMBO'EPAVÉREGUA  
DR. RAÚL PEÑA  
Yeta Nememamiró

Instituto Nacional de  
EDUCACIÓN SUPERIOR  
DR. RAÚL PEÑA

Paraguay  
de la gente

TETÁ REKUÁI  
GOBIERNO NACIONAL

Misión: Formar profesionales de la educación altamente calificados, acorde con las necesidades socioeconómicas y las exigencias éticas; realizar investigaciones y ejecutar programas de extensión, implementando las políticas nacionales, en concordancia con las regionales y municipales

INAES, mbo chaopavé ombokokóva ñelekombo'e tyty'á, omba apo mburete, ombokotapyry haigua hokopete mbo charakotrape, ñane retame okeikoteyhaichaito, ha tekonomerámby ojerarachiha avei, kuapary pyaha ojéjaha haigua, ohaupytyka haigua haembiapopy ha ikuaapy maymáva okoteyvape, ombogatakuévo opa tembiapo ñane retame okeikoteyhaiva, omboko'ýre ko aapy tuichakure ojéjapóva.

## RESOLUCIÓN INAES N.º 2

POR LA CUAL SE APRUEBA LA ACTUALIZACIÓN Y AJUSTE DE LA ESTRUCTURA ORGÁNICA Y FUNCIONAL DEL INSTITUTO NACIONAL DE EDUCACIÓN SUPERIOR DR. RAÚL PEÑA – INAES, CONFORME A LAS FACULTADES DEVENIDAS DEL NUEVO ESTATUTO INSTITUCIONAL.

### DIRECCIÓN DE ADMINISTRACIÓN Y FINANZAS

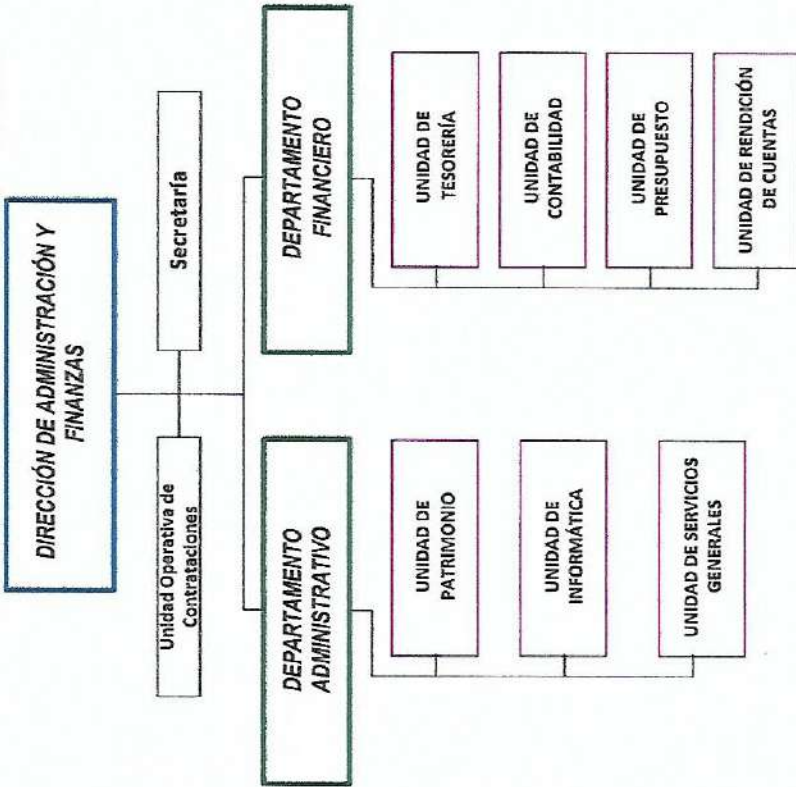

Visión: Concretarse en una institución líder en la construcción y validación de innovaciones educativas, con un enfoque personalista, ético e integrador, reconocido por su excelencia académica a nivel nacional, regional y mundial.



TEKOMBÓ EPÁVÉREGUA  
DR. RAÚL PEÑA  
1'etá Remimómbi

Instituto Nacional de  
EDUCACIÓN SUPERIOR  
DR. RAÚL PEÑA

Paraguay  
de la gente

TETÁ REKUÁI  
GOBIERNO NACIONAL

Misión: Formar profesionales de la educación altamente calificados, acorde con las necesidades socioeconómicas y las exigencias éticas; realizar investigaciones y ejecutar programas de extensión, implementando las políticas nacionales, en concordancia con las regionales y mundiales.

INAES, nabo chogapáve combokóva abakombó e xyp'á, omba'epo mbarete; ombokotapypy haña ha kopete nabo'ekamokapó, haña reñane oñekotatobachaité, ha tekonomerámby eñerachaita avei, kuapý pytha ojéjiba haña, ohépytyka haña hañbiapopy ha ikunapy enyñatva obokovévepa, ombogantakévo opa tembiapo haño reñane oñekotatobáiva, ombokýte yre ko arapy tuchakutire ojéjipova.

RESOLUCIÓN INAES N.º 2

POR LA CUAL SE APRUEBA LA ACTUALIZACIÓN Y AJUSTE DE LA ESTRUCTURA ORGÁNICA Y FUNCIONAL DEL INSTITUTO NACIONAL DE EDUCACIÓN SUPERIOR DR. RAÚL PEÑA - INAES, CONFORME A LAS FACULTADES DEVENIDAS DEL NUEVO ESTATUTO INSTITUCIONAL.

DIRECCIÓN DE GESTIÓN DEL TALENTO HUMANO

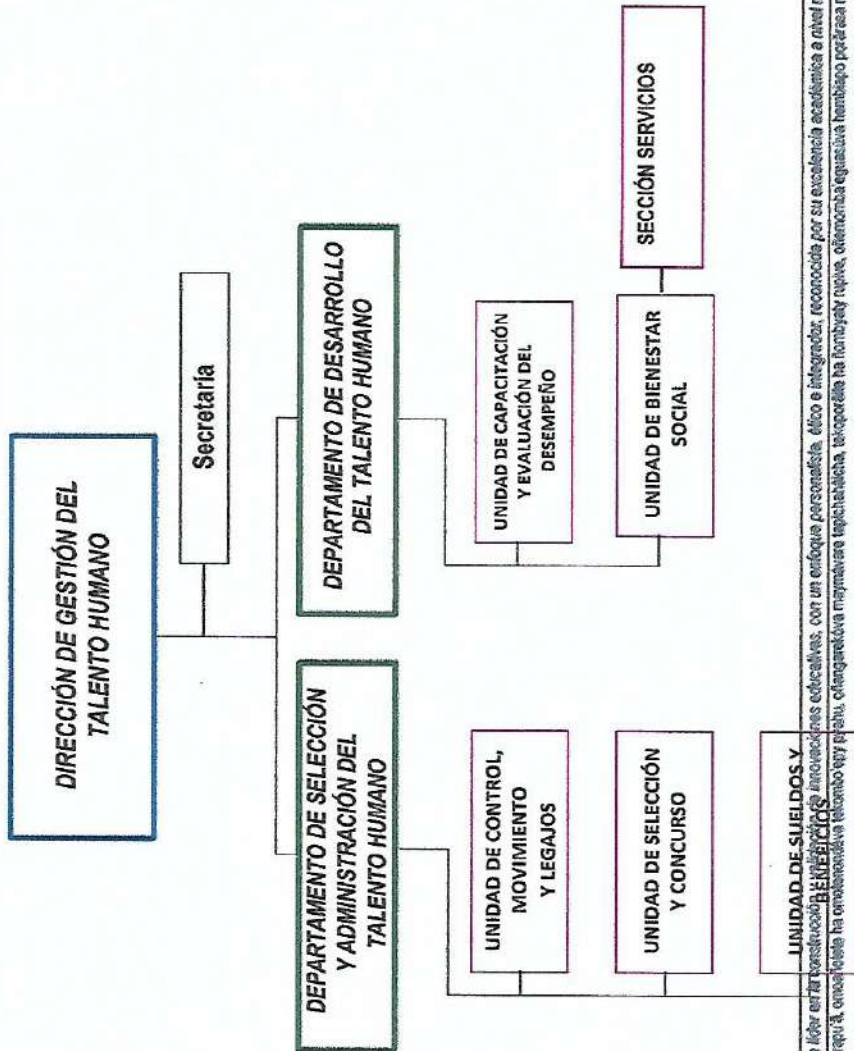

Ver: Consultarse en una institución libre en la construcción de BENEFICIOS innovaciones educativas, con un enfoque personalista, ético e integrador, reconocido por su excelencia académica a nivel nacional, regional y mundial.

INAES phokotapypy: INAES nabo chogapáve ombokotapypy á, ombokóte ha ombokotatobáiva tekombóvepy pytha, chogantakéva mapamare tapachaita, tapachaita ha nombey reña, oñekotatobáiva haña haña reña, haña nabo ha erapy hañakutire javete.





**TERKOPO EPÁVÉREGUA  
DR. RAÚL PEÑA**  
Yeta Remembiraby

Instituto Nacional de  
**EDUCACIÓN SUPERIOR**  
DR. RAÚL PEÑA

**TETÁ REKUÁI  
GOBIERNO NACIONAL**

*Paraguay  
de la gente*

Misión: Normar profesionales de la educación altamente calificados, acorde con las necesidades socioeconómicas y las exigencias éticas; realizar investigaciones y ejecutar programas de extensión, implementación de las políticas nacionales, en concordancia con las regiones y mundiales.

INAES, mbo ehoopave ombokobokóva ñekokombo e rypy'á, omba ago mbarete; ombokotapypy ñajuaa hekópote mbo eharakosapa, ñame retámo oñekokobokobokóva, ha takomomantúy ojerubokóva avei, kuapý pybaa ojéituba ñajuaa, chupýtyka ñajuaa hembiapopy ha kuapý maymáva oñekokobokóva, omboguaritakéro opa tembógo ñame retámo oñekobokóva, ombokó yre ko arapy tutekukéro ojéitapéva.

**RESOLUCIÓN INAES N.º 2**

**POR LA CUAL SE APRUEBA LA ACTUALIZACIÓN Y AJUSTE DE LA ESTRUCTURA ORGÁNICA Y FUNCIONAL DEL INSTITUTO NACIONAL DE EDUCACIÓN SUPERIOR DR. RAÚL PEÑA – INAES, CONFORME A LAS FACULTADES DEVENIDAS DEL NUEVO ESTATUTO INSTITUCIONAL.**

**DIRECCIÓN DE PLANIFICACIÓN Y ASEGURAMIENTO DE LA CALIDAD INSTITUCIONAL**

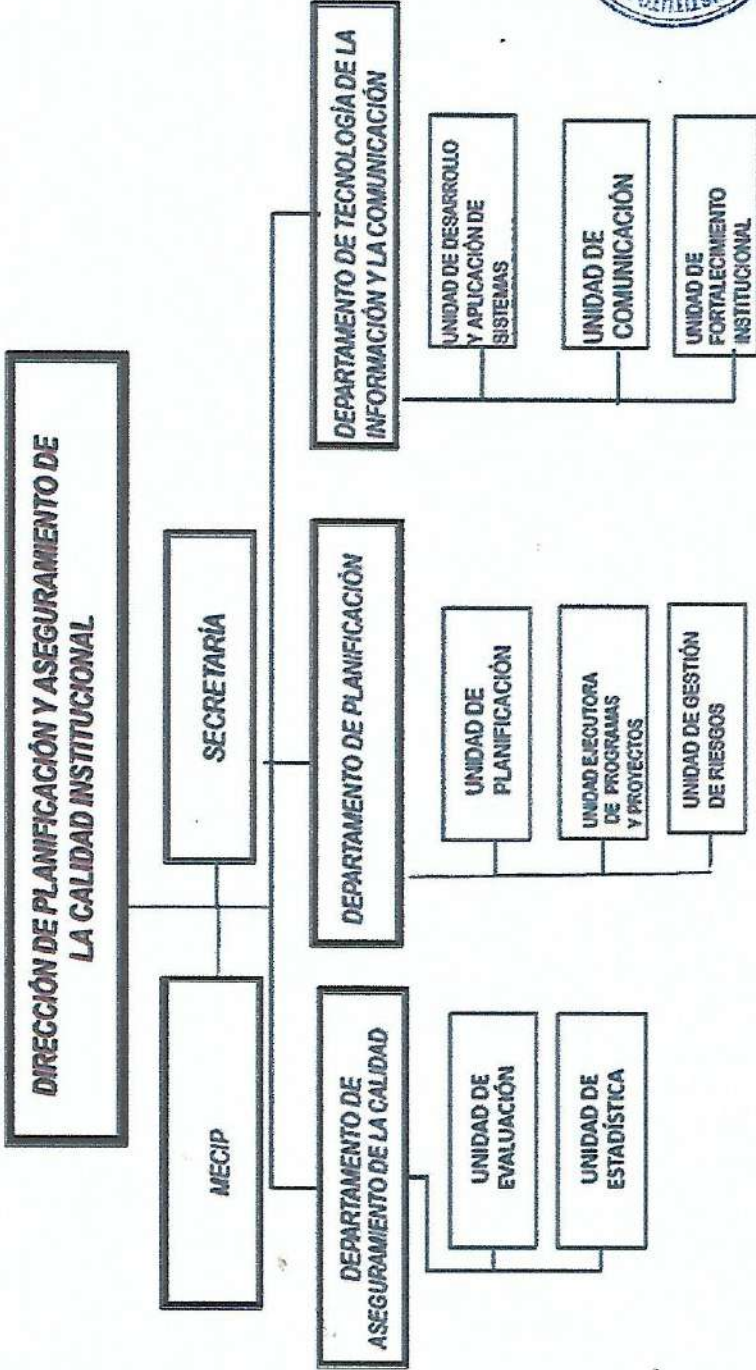

Visión: Constituirse en una institución líder en la construcción y validación de innovaciones educativas, con un enfoque personalista, ético e integrador, reconocido por su excelencia académica a nivel nacional, regional y mundial.

INAES ñehokotapypy INAES mbo ehoopavé ombokobokóva ñekokobokóva, ombokobokóva ñajuaa hembiapopy pybaa, oñajuaa ñajuaa hembiapopy pybaa, oñajuaa ñajuaa hembiapopy pybaa, oñajuaa ñajuaa hembiapopy pybaa.